STAATSBETRIEB SACHSENFORST

Freistaat SACHSEN

**Körperschaftswald im Bereich des Forstbezirkes Chemnitz**

# Betriebsgutachten

**für den**

# Wald der Stadt Meerane

Forstbetrieb 3314

Hauptergebnisse / Teilflächenblätter

Planungszeitraum 01.01.2015 bis 31.12.2024

# Inhalt

**1. Ergebnisse der Forsteinrichtung**
1.1. Hauptergebnisse der Forsteinrichtung
1.2. Flächenwerk
1.3. Vorbericht
1.4. Naturschutzabsprache

**2. Anlagen**
2.1. Abkürzungsverzeichnis
2.2. Dokumentation
2.3. Teilflächenblätter
2.4. Forstgrundkarte(n)

# 1. Ergebnisse der Forsteinrichtung

## 1.1. Hauptergebnisse

# BETRIEBSBUCH
## für den Körperschaftswald
## KW Meerane

Stichtag 1.1.2015 (Waldzustand) - Planungszeitraum bis 31.12.2024

## FORSTBETRIEB: 3314

Gesamtbetriebsfläche: **121.5 ha**

## FORSTORGANISATION:

| | | Anteil an der Gesamtbetriebsfläche | |
|---|---|---|---|
| Forstbezirk: | Chemnitz | 121.5 ha | 100.0 % |
| Forstrevier: | Glauchau | 121.5 ha | 100.0 % |

## ADMINISTRATIVE ORGANISATION:

| | | | |
|---|---|---|---|
| Kreis: | Landkreis Zwickau | 121.5 ha | 100.0 % |
| Gemeinde: | Meerane | 114.9 ha | 94.6 % |
| | Remse | 6.6 ha | 5.4 % |

## WALDTEILE DES FORSTBETRIEBES:

| | | |
|---|---|---|
| 45 S | Waldenburger Streulagen | 121.5 ha |

51af.pdf

| Forstbetrieb | 3314 | KW Meerane | Planungszeitraum |
|---|---|---|---|
| | | | 01.01.2015 |
| Forstbezirk | 08 | Chemnitz | bis 31.12.2024 |

## FE 5.1.1 Administrative Organisation

**Kreis: 24 Landkreis Zwickau 121.5 ha**

| *Gemeinde* | | | | *Gemarkung* | | |
|---|---|---|---|---|---|---|
| *Nr.* | *Name* | *Fläche[ha]* | / | *Nr.* | *Name* | *Fläche[ha]* |
| 524190 | Meerane | 114.9 | \| | 3819 | Altdorf | 0.1 |
| | | | \| | 3918 | Meerane | 85.1 |
| | | | \| | 3920 | Dittrich | 0.2 |
| | | | \| | 3922 | Seiferitz | 12.9 |
| | | | \| | 3924 | Waldsachsen | 16.0 |
| | | | \| | 3938 | Kertzsch | 0.6 |
| 524260 | Remse | 6.6 | \| | 3938 | Kertzsch | 6.6 |
| **Forstliche Betriebsfläche:** | | **121.5** | \| | | | **121.5** |

511f.pdf

| | | | |
|---|---|---|---|
| **Forstbetrieb** | **3314** | **KW Meerane** | **Stichtag** |
| | | | **01.01.2015** |
| **Forstbezirk** | **08** | **Chemnitz** | |

# FE 1 HAUPTERGEBNISSE DER FORSTEINRICHTUNG (1)

## Gliederung der Waldfläche

### nach Betriebsklassen

| | Anteil an der Holzbodenfläche | |
|---|---|---|
| Schlagweiser Hochwald | 110.7 ha | 100.0 % |

### nach Bewirtschaftungsintensitäten

| | Anteil an der Holzbodenfläche | |
|---|---|---|
| Normale Intensität | 110.7 ha | 100.0 % |

### nach der Waldeinteilung

| | | |
|---|---|---|
| **Waldfläche** | 121.5 ha | |
| davon Holzboden | 110.7 ha | |
| im regelmäßigem Betrieb | | 110.7 ha |
| davon Nichtholzboden | 10.8 ha | |

| **Anzahl** | | | |
|---|---|---|---|
| Abteilungen | 7 | 17.4 | ha/ABT |
| Teilflächen | 38 | 2.9 | ha/TFL |
| Bestände | 51 | 2.2 | ha/BE |
| | | 1.3 | BE/TFL |

### nach der Bestandesschichtung

| | | |
|---|---|---|
| Oberstand | 110.7 ha | |
| Unterstand | (45.5 ha) | |
| davon übernahmewürdig aus wirtschaftlichen Gründen | | (41.7 ha) |
| Überhälter | 210 m $^3$ | (Vfm D.m.R.) |

**gezäunte Fläche**

## Standortsverhältnisse

### nach Klimastufen

| | Anteil an der Holzbodenfläche | |
|---|---|---|
| Untere Berglagen, mäßig trocken | 110.7 ha | 100.0 % |

### nach Bodenfeuchtestufen

| | Anteil an der Holzbodenfläche | |
|---|---|---|
| nicht erkundet | 42.3 ha | 38.2 % |
| terrestrischer Standort | 59.1 ha | 53.4 % |
| Überflutungsstandort (Aue) | 6.6 ha | 6.0 % |
| wechselfeuchter Standort | 2.7 ha | 2.4 % |

### nach Nährkraftstufen

| | Anteil an der Holzbodenfläche | |
|---|---|---|
| kräftig | 6.6 ha | 6.0 % |
| mittel | 61.8 ha | 55.9 % |
| nicht erkundet | 42.3 ha | 38.2 % |

### nach Hangneigung

| | Anteil an der Holzbodenfläche | |
|---|---|---|
| eben | 25.7 ha | 23.2 % |
| schwach geneigt | 77.0 ha | 69.6 % |
| mäßig geneigt | 4.2 ha | 3.8 % |
| stark geneigt | 3.8 ha | 3.4 % |

## Waldfunktionen

| | Anteil an der Holzbodenfläche | |
|---|---|---|
| 2 Schutz des Wassers | 13.7 ha | 12.3 % |
| 3 Schutz der Luft | 144.8 ha | 130.8 % |
| 4 Schutz der Natur | 162.0 ha | 146.3 % |
| 5 Schutz der Landschaft | 57.6 ha | 52.0 % |
| 7 Erholungswald | 48.3 ha | 43.6 % |

Waldfunktionen-Überlagerungsfaktor: 3.9

## Baumartenstruktur nach Baumartengruppen

| BAG | Anteil an der Holzbodenfläche OST | | BON* | UST |
|---|---|---|---|---|
| FI | 3.7 ha | 3.3 % | 11.9 | |
| KI | 0.5 ha | 0.5 % | 7.2 | |
| LA | 0.7 ha | 0.6 % | 7.7 | |
| EI | 34.1 ha | 30.8 % | 6.7 | (1.7 ha) |
| BU | 24.3 ha | 22.0 % | 8.3 | (3.1 ha) |
| SH | 26.4 ha | 23.8 % | 5.6 | (36.9 ha) |
| BI | 16.2 ha | 14.6 % | 4.7 | |
| SW | 4.8 ha | 4.3 % | 7.2 | (3.8 ha) |
| Ges. | **110.7 ha** | **100 %** | **6.7** | **(45.5 ha)** |

*Bonitätsmittel: DGZ 100(50) Vfm D.m.R. m$^3$/a*ha

1af.pdf

| Forstbetrieb | 3314 | KW Meerane | Stichtag |
|---|---|---|---|
| | | | 01.01.2015 |
| Forstbezirk | 08 | Chemnitz | |

# FE 1 HAUPTERGEBNISSE DER FORSTEINRICHTUNG (2)

## Waldschäden

| Schadensart | Fläche (ha) | Fläche der Schadstufen (ha) 1-10% | 11-30% | 31-50% | 51-70% | >70% |
|---|---|---|---|---|---|---|
| Dürreschäden | 2.8 | 2.8 | | | | |
| Rotfäule | 3.7 | | 3.7 | | | |
| Fäll-/Rückeschäden | 6.2 | 6.2 | | | | |

## Fläche - Vorrat - Zuwachs

| | | Oberstand/ÜBH | Unterstand | Plenterartig | Gesamt |
|---|---|---|---|---|---|
| Holzbodenfläche | ha | 110.7 | 45.5 | | 110.7 |
| Vorrat (VfmD m.R.) | $m^3$ | 39928 | 295 | | 40223 |
| | $m^3$/ha | 361 | 6 | | 363 |
| Laufender | $m^3$ | 5865 | 664 | - | 6528 |
| Zuwachs (VfmD m.R.) | $m^3$/a*ha | 5.3 | 0.6 | - | (ohne PLT) 5.9 |

## Hiebssatz

| | | | | | |
|---|---|---|---|---|---|
| Pflegenutzung (EfmD o.R.) | $m^3$ | 5411 | | | 5411 |
| | $m^3$/a*ha | 4.9 | | - | 4.9 |
| Erntenutzung (EfmD o.R.) | $m^3$ | 847 | - | | 847 |
| | $m^3$/a*ha | 0.8 | - | | 0.8 |
| Gesamtnutzung (EfmD o.R.) | $m^3$ | 6258 | | | 6258 |
| | $m^3$/a*ha | 5.7 | | | 5.7 |
| Pflegenutzung/Erntenutzung | % | - | - | - | 86: 14 |
| Volumennutzungsprozent | %/a | - | - | | 1.8 |

## Waldpflege und Erntenutzung

| Waldpflege | | | | Erntenutzung | | | |
|---|---|---|---|---|---|---|---|
| Maßnahme | Pflegefläche ha | Nutzungsmenge (EfmD o.R.) $m^3$ | $m^3$/ha | Hiebsart | Hiebsfläche ha | Nutzungsmenge (EfmD o.R.) $m^3$ | $m^3$/ha |
| | | - | - | Kahlhieb | 0.2 | 56 | 282 |
| | | - | - | Femelhieb | 8.1 | 790 | 98 |
| Durchforstung | 73.7 | 5411 | 73 | | | | |
| Pflegenutzung Gesamt | 73.7 | 5411 | 73 | Erntenutzung Gesamt | 8.3 | 847 | 102 |

## Verjüngungsarten nach Baumartengruppen

| | Baumartengruppe | | | | | | | | | |
|---|---|---|---|---|---|---|---|---|---|---|
| Verjüngungsart | FI | KI | LA | SN | EI | BU | SH | BI | SW | **Gesamt** |
| Anbau (ha) | | | | | | | 0.2 | | | **0.2** 12.5 % |
| Naturverjüngung (ha) | | | | | | 0.7 | 0.7 | | | **1.4** 87.5 % |
| **Gesamt (ha)** | | | | | | **0.7** | **0.9** | | | **1.6** |
| geplante Zäunungsfläche: | | | | | | 43.7 % | 56.2 % | | | 100 % |

1bf.pdf

| | | | |
|---|---|---|---|
| **Forstbetrieb** | **3314** | **KW Meerane** | **Stichtag** |
| | | | **01.01.2015** |
| **Forstbezirk** | **08** | **Chemnitz** | |

## FE 2.2.1 WALDFUNKTIONEN: Zusammenstellung der Waldfunktionen

| Waldfunktionen | Fläche ha | Fläche % |
|---|---|---|
| **2 Schutz des Wassers** | **13.7** | **12.3** |
| 21 Gesetzliche Schutzfunktionen | 12.9 | 11.6 |
| 4211 Wasserschutzgebiet-Zone I | 4.2 | 3.8 |
| 4212 Wasserschutzgebiet-Zone II | 2.1 | 1.9 |
| 4231 Ueberschwemmungsgebiet | 6.6 | 6.0 |
| 22 Wald mit besonderen Schutzfunktionen | 0.8 | 0.7 |
| 4281 Wasserschutzfunktion | 0.8 | 0.7 |
| **3 Schutz der Luft** | **144.8** | **130.8** |
| 32 Wald mit besonderen Schutzfunktionen | 144.8 | 130.8 |
| 4312 lokale Klimaschutzfunktion | 41.4 | 37.4 |
| 4341 regionale Klimaschutzfunktion | 103.4 | 93.4 |
| **4 Schutz der Natur** | **162.0** | **146.3** |
| 41 Gesetzliche Schutzfunktionen | 26.0 | 23.5 |
| 4441 FFH-Gebiet | 11.8 | 10.7 |
| 4442 SPA-Gebiet | 6.6 | 6.0 |
| 4921 FFH-Arthabitat - flaechig | 6.6 | 6.0 |
| 6212 Gesetzlich Geschuetztes Biotop - flaechig | 1.0 | 0.9 |
| 42 Wald mit besonderen Schutzfunktionen | 136.0 | 122.8 |
| 4511 Restwaldflaeche waldarmer Region | 107.3 | 96.9 |
| 6211 sonstiges wertvolles Biotop (Biotopschutzfunktion) | 28.7 | 25.9 |
| **5 Schutz der Landschaft** | **57.6** | **52.0** |
| 51 Gesetzliche Schutzfunktionen | 8.8 | 8.0 |
| 4611 Landschaftschutzgebiet | 8.8 | 8.0 |

221f.pdf

| | | | |
|---|---|---|---|
| **Forstbetrieb** | **3314** | **KW Meerane** | **Stichtag** |
| | | | **01.01.2015** |
| **Forstbezirk** | **08** | **Chemnitz** | |

## FE 2.2.1 WALDFUNKTIONEN: Zusammenstellung der Waldfunktionen

| **Waldfunktionen** | **Fläche** ha | % |
|---|---|---|
| 52 Wald mit besonderen Schutzfunktionen | 48.7 | 44.0 |
| 4631 Landschaftsbild praegender Wald | 48.7 | 44.0 |
| **7 Erholungswald** | **48.3** | **43.6** |
| 72 Wald mit besonderen Schutzfunktionen | 48.3 | 43.6 |
| 4812 Erholungsfunktion-Stufe I | 0.6 | 0.6 |
| 4813 Erholungsfunktion-Stufe II | 47.7 | 43.1 |

221f.pdf

| | | | |
|---|---|---|---|
| **Forstbetrieb** | **3314** | **KW Meerane** | **Stichtag** |
| | | | **01.01. 2015** |
| **Forstbezirk** | **08** | **Chemnitz** | |
| | **12** | **Glauchau** | |

## FE 2.4.1 BAUMARTENSTRUKTUR: Zusammenstellung nach Baumartengruppen und Bestandesschichten

OBERSTAND

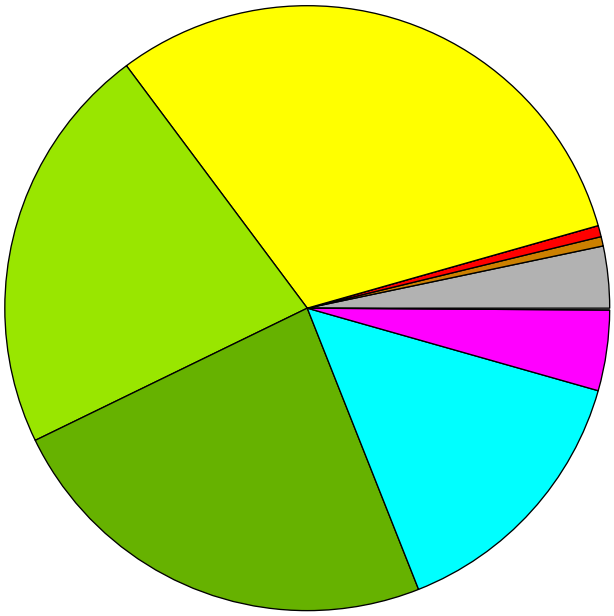

UNTERSTAND

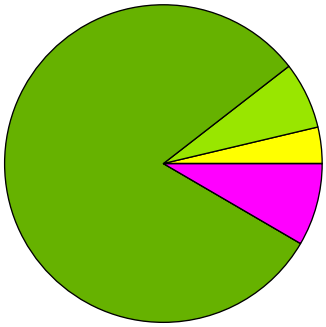

PLENTERARTIG

| Baumarten-gruppe | Signatur | Anteil an der Holzbodenfläche der Bestandesschicht | | | | | | Gesamt (ohne UST) | |
|---|---|---|---|---|---|---|---|---|---|
| | | OBERSTAND | | UNTERSTAND | | PLENTERARTIG | | | |
| | | ha | % | ha | % | ha | % | ha | % |
| FI | | 3.7 | 3.3 | | | | | 3.7 | 3.3 |
| KI | | 0.5 | 0.5 | | | | | 0.5 | 0.5 |
| LA | | 0.7 | 0.6 | | | | | 0.7 | 0.6 |
| SN | | | | | | | | | |
| EI | | 34.1 | 30.8 | 1.7 | 3.7 | | | 34.1 | 30.8 |
| BU | | 24.3 | 22.0 | 3.1 | 6.8 | | | 24.3 | 22.0 |
| SH | | 26.4 | 23.8 | 36.9 | 81.1 | | | 26.4 | 23.8 |
| BI | | 16.2 | 14.6 | | | | | 16.2 | 14.6 |
| SW | | 4.8 | 4.3 | 3.8 | 8.4 | | | 4.8 | 4.3 |
| BL | | | | | | | | | |
| Gesamt | | 110.7 | 100.0 | 45.5 | 100.0 | | | 110.7 | 100.0 |

241f.pdf

| | | | |
|---|---|---|---|
| **Forstbetrieb** | **3314** | **KW Meerane** | **Stichtag** |
| | | | **01.01.2015** |
| **Forstbezirk** | **08** | **Chemnitz** | |

## FE 2.4.3 BAUMARTENSTRUKTUR: Zusammenstellung nach Baumarten und Bestandesschichten

| Baumart | Oberstand/Plt. | | Unterstand | | Bonität DGZ 100/50 (Vfm D.m.R./a*ha) |
|---|---|---|---|---|---|
| | Fläche (ha) | (%) | Fläche (ha) | (%) | |
| Aspe | 0.8 | 0.7 | | | 4.2 |
| Bergahorn | 8.1 | 7.3 | 10.8 | 23.7 | 5.7 |
| Bergulme | 1.4 | 1.3 | | | 5.8 |
| Sonstige Baumweiden | 0.5 | 0.5 | | | 3.0 |
| Europäische Lärche | 0.7 | 0.6 | | | 7.7 |
| Flatterulme | 1.8 | 1.6 | | | 4.9 |
| Birke, Gemeine | 16.2 | 14.6 | | | 4.7 |
| Eberesche, Gemeine | | | 2.7 | 5.9 | |
| Esche, Gemeine | 5.9 | 5.3 | | | 6.1 |
| Fichte, Gemeine | 3.7 | 3.3 | | | 11.9 |
| Hasel | | | 1.1 | 2.4 | |
| Hainbuche | 2.4 | 2.2 | 2.0 | 4.4 | 4.8 |
| Pappel | 0.8 | 0.7 | | | 12.0 |
| Rotbuche | 24.3 | 22.0 | 3.1 | 6.8 | 8.3 |
| Roteiche | 16.3 | 14.7 | 1.7 | 3.7 | 6.9 |
| Roterle (Schwarzerle) | 1.3 | 1.2 | | | 7.5 |
| Spitzahorn | 6.8 | 6.1 | 24.1 | 53.0 | 5.6 |
| Stieleiche | 17.8 | 16.1 | | | 6.4 |
| Schwarzkiefer | 0.4 | 0.4 | | | 7.0 |
| Salweide | 0.3 | 0.3 | | | 6.0 |
| Weymouthskiefer | 0.1 | 0.1 | | | 8.0 |
| Winterlinde | 1.1 | 1.0 | | | 7.6 |

243nf.pdf

| | | | |
|---|---|---|---|
| **Forstbetrieb** | **3314** | **KW Meerane** | **Stichtag** |
| | | | **01.01.2015** |
| **Forstbezirk** | **08** | **Chemnitz** | |

## FE 2.7.1 Waldschäden: Zusammenstellung nach Schadensarten und Baumartengruppen

| Schadensart | Schad-stufe | Schadfläche (ha) nach Baumartengruppen | | | | | | | | | |
|---|---|---|---|---|---|---|---|---|---|---|---|
| | | FI | KI | LA | SN | EI | BU | SH | BI | SW | Gesamt |
| **Eis-/Schneeschäden** | **ges.** | | | | | | | | | | |
| | 1 | | | | | | | | | | |
| | 2 | | | | | | | | | | |
| | 3 | | | | | | | | | | |
| | 4 | | | | | | | | | | |
| | 5 | | | | | | | | | | |
| **Sturmschäden** | **ges.** | | | | | | | | | | |
| | 1 | | | | | | | | | | |
| | 2 | | | | | | | | | | |
| | 3 | | | | | | | | | | |
| | 4 | | | | | | | | | | |
| | 5 | | | | | | | | | | |
| **Schälschäden** | **ges.** | | | | | | | | | | |
| | 1 | | | | | | | | | | |
| | 2 | | | | | | | | | | |
| | 3 | | | | | | | | | | |
| | 4 | | | | | | | | | | |
| | 5 | | | | | | | | | | |
| **Verbissschäden** | **ges.** | | | | | | | | | | |
| | 1 | | | | | | | | | | |
| | 2 | | | | | | | | | | |
| | 3 | | | | | | | | | | |
| | 4 | | | | | | | | | | |
| | 5 | | | | | | | | | | |
| **Rotfäule** | **ges.** | 3.7 | | | | | | | | | 3.7 |
| | 1 | | | | | | | | | | |
| | 2 | 3.7 | | | | | | | | | 3.7 |
| | 3 | | | | | | | | | | |
| | 4 | | | | | | | | | | |
| | 5 | | | | | | | | | | |
| **Kiefernbaumschwamm** | **ges.** | | | | | | | | | | |
| | 1 | | | | | | | | | | |
| | 2 | | | | | | | | | | |
| | 3 | | | | | | | | | | |
| | 4 | | | | | | | | | | |
| | 5 | | | | | | | | | | |
| **Fäll-/Rückeschäden** | **ges.** | | | | | | 6.2 | | | | 6.2 |
| | 1 | | | | | | 6.2 | | | | 6.2 |
| | 2 | | | | | | | | | | |
| | 3 | | | | | | | | | | |
| | 4 | | | | | | | | | | |
| | 5 | | | | | | | | | | |
| **Harzungsschäden** | **ges.** | | | | | | | | | | |
| | 1 | | | | | | | | | | |
| | 2 | | | | | | | | | | |
| | 3 | | | | | | | | | | |
| | 4 | | | | | | | | | | |
| | 5 | | | | | | | | | | |

271f.pdf

| Forstbetrieb | 3314 | KW Meerane | Stichtag |
|---|---|---|---|
| | | | 01.01. 2015 |
| Forstbezirk | 08 | Chemnitz | |
| | 12 | Glauchau | |

## FE 2.5.1 ALTERSSTRUKTUR: Zusammenstellung nach Baumartengruppen und Bestandesschichten (OST) (nach Baumartenanteilfläche und Baumartenalter)

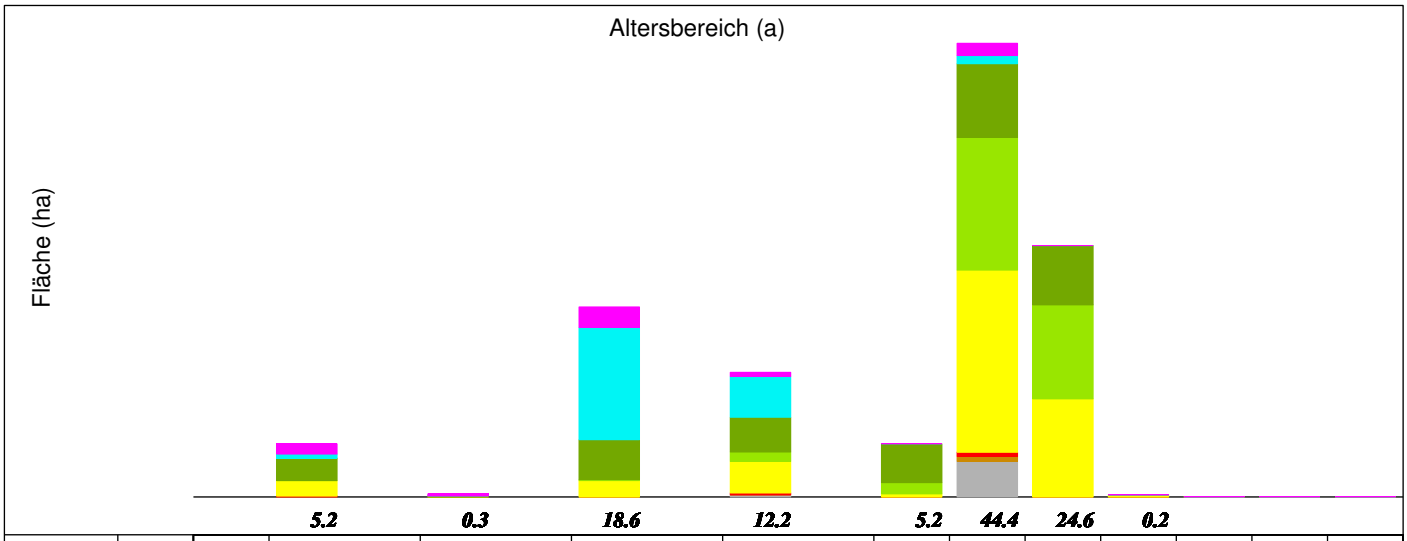


| BAG | Signatur | Blöße | 1 - 20 | | 21 - 40 | | 41 - 60 | | 61 - 80 | | 81-100 | 101-120 | 121-140 | 141-160 | 161-180 | 181-200 | über 200 |
|---|---|---|---|---|---|---|---|---|---|---|---|---|---|---|---|---|---|
| | | OST | OST | UST | OST | UST | OST | UST | OST | UST | OST | OST | OST | OST | OST | OST | OST |
| | | Fläche (ha) | | | | | | | | | | | | | | | |
| FI | | | | | | | | | 0.2 | | | 3.5 | | | | | |
| KI | | | | | | | | | | | | 0.5 | | | | | |
| LA | | | 0.1 | | | | | | 0.2 | | | 0.4 | | | | | |
| SN | | | | | | | | | | | | | | | | | |
| EI | | | 1.5 | 1.7 | | | 1.6 | | 3.1 | | 0.3 | 17.8 | 9.6 | 0.2 | | | |
| BU | | | | 3.1 | | | 0.1 | | 0.9 | | 1.1 | 13.0 | 9.2 | | | | |
| SH | | | 2.2 | 19.0 | 0.1 | 17.9 | 3.9 | | 3.4 | | 3.8 | 7.2 | 5.8 | | | | |
| BI | | | 0.4 | | | | 11.0 | | 4.0 | | | 0.8 | | | | | |
| SW | | | 1.0 | 0.7 | 0.2 | 3.1 | 2.0 | | 0.4 | | | 1.2 | | | | | |
| Gesamt | ha | | **5.2** | **24.5** | **0.3** | **21.0** | **18.6** | | **12.2** | | **5.2** | **44.4** | **24.6** | **0.2** | | | |
| | % | | **4.7** | **53.8** | **0.3** | **46.2** | **16.8** | | **11.0** | | **4.7** | **40.1** | **22.2** | **0.2** | | | |

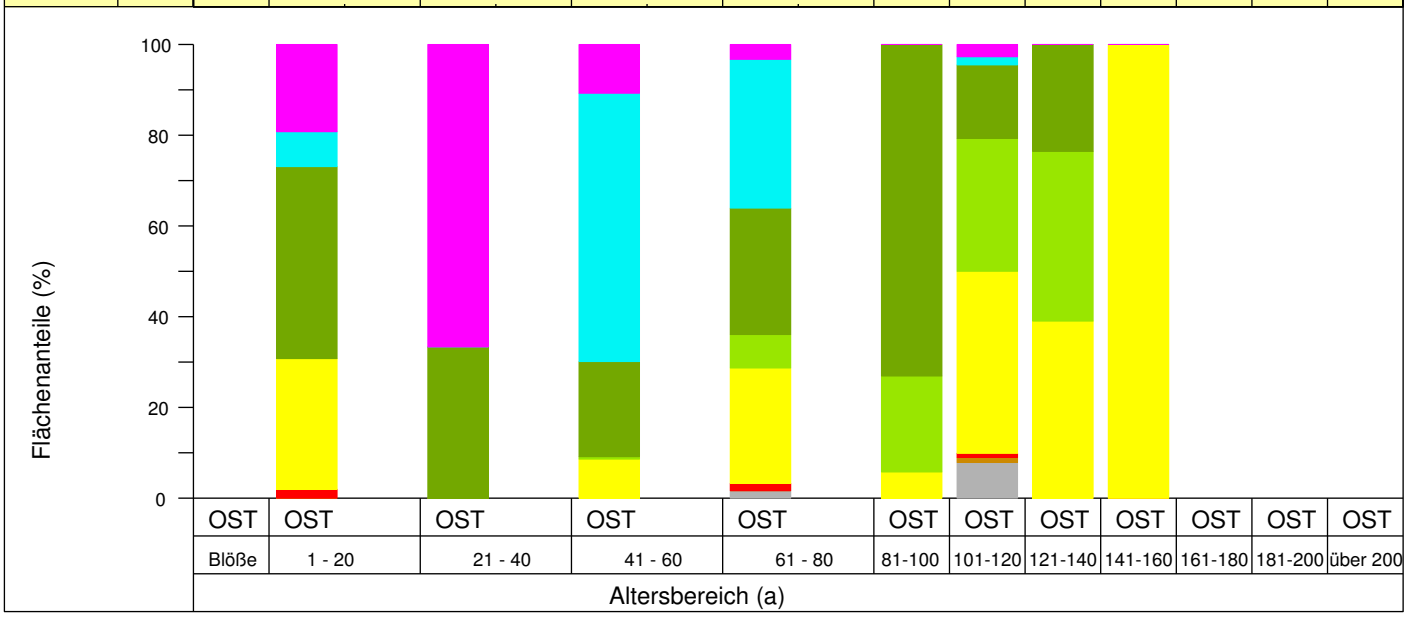


c251f.pdf

| Forstbetrieb | 3314 | KW Meerane | Stichtag |
|---|---|---|---|
| | | | 01.01.2015 |
| Forstbezirk | 08 | Chemnitz | |

## FE 2.5.2 ALTERSSTRUKTUR: Zusammenstellung de Unterstandsflächen in Bezug zu Bestandesflächen des Oberstandes gegliedert nach Bestandesalter

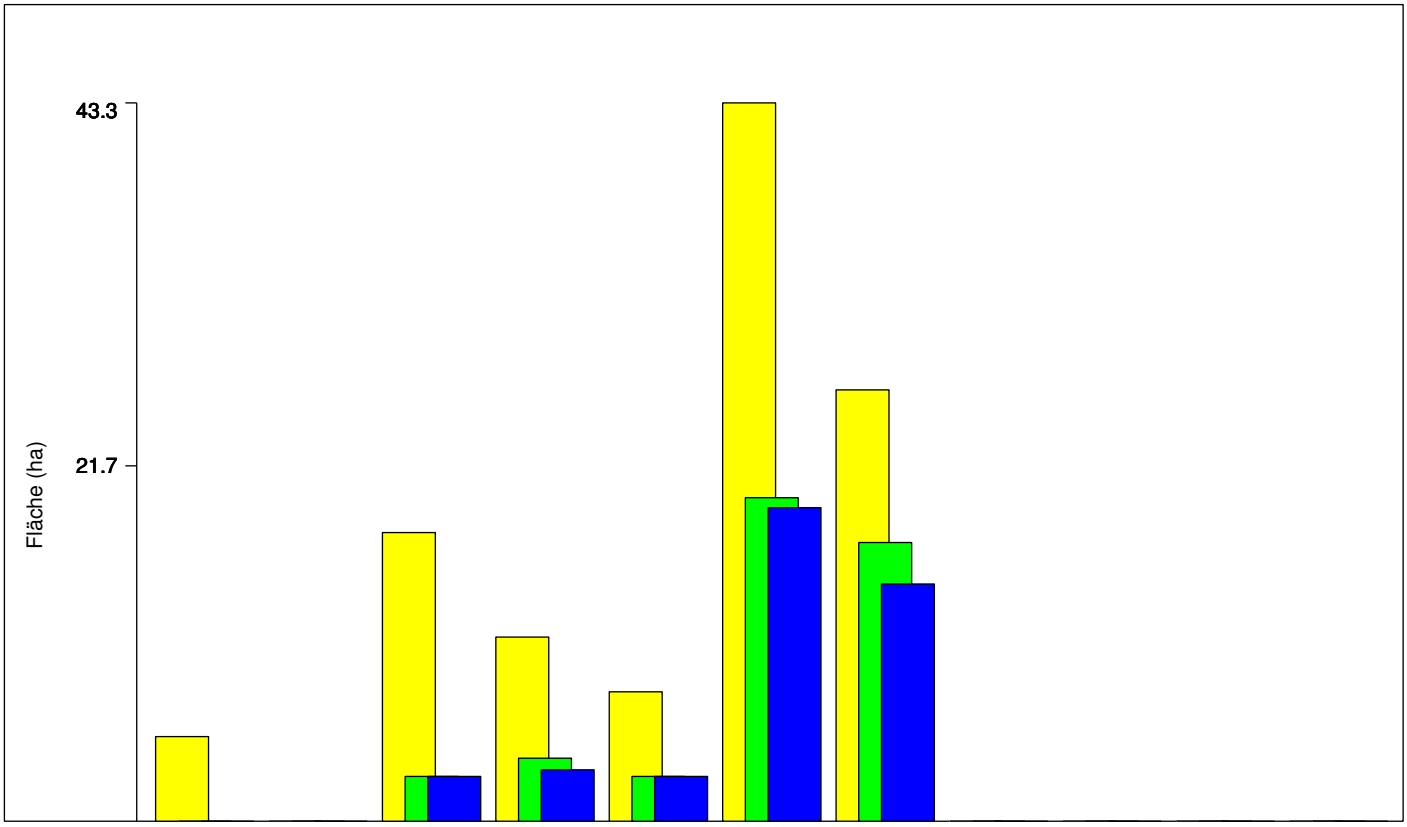


| Bestandes-schicht | Signatur | Altersklassen des Oberstandes | | | | | | | | | | |
|---|---|---|---|---|---|---|---|---|---|---|---|---|
| | | 1-20 | 21-40 | 41-60 | 61-80 | 81-100 | 101-120 | 121-140 | 141-160 | 161-180 | 181-200 | über 200 |
| OST | | | | | | | | | | | | |
| ha | | 5.1 | | 17.4 | 11.1 | 7.8 | 43.3 | 26.0 | | | | |
| % | | 4.6 | | 15.7 | 10.0 | 7.0 | 39.1 | 23.5 | | | | |
| UST | | | | | | | | | | | | |
| ha | | | | 2.7 | 3.8 | 2.7 | 19.5 | 16.8 | | | | |
| % | | | | 5.9 | 8.4 | 5.9 | 42.9 | 36.9 | | | | |
| davon waldbaul. brauchbar ha | | | | 2.7 | 3.1 | 2.7 | 18.9 | 14.3 | | | | |

252f.pdf

| | | | |
|---|---|---|---|
| **Forstbetrieb** | **3314** | **KW Meerane** | **Planungszeitraum** |
| **Forstbezirk** | **08** | **Chemnitz** | **01.01.2015 bis 31.12.2024** |

## FE 3.2.2 JUNGWUCHSPFLEGEPLAN: Einzelflächennachweis nach Bestandesklassen

| REV | WT | ABT | UA | TF | Bestand | Schicht | Bestandes-fläche | Pflege-fläche | Dring-lichkeit | Hauptbaumart | |
|---|---|---|---|---|---|---|---|---|---|---|---|
| | | | | | | | | | | Baumart | mittleres Alter |
| | | | | | | | ha | ha | | | a |

322f.pdf

| | | | |
|---|---|---|---|
| **Forstbetrieb** | **3314** | **KW Meerane** | **Planungszeitraum** |
| **Forstbezirk** | **08** | **Chemnitz** | **01.01.2015 bis 31.12.2024** |

## FE 3.3.2 ÄSTUNGSPLAN: Einzelflächennachweis nach Bestandesklassen (mit Zustandsvergleich)

| REV | WT | ABT | UA | TF | BE | Bestandes-fläche | Ästungszustand | | | Geplante Ästung (Pflegefläche) | | |
|---|---|---|---|---|---|---|---|---|---|---|---|---|
| | | | | | | | Baumart | mittleres Alter | Ästungs höhe | Erstästung | Folgeästung | Gesamt |
| | | | | | | ha | | a | m | ha | | |

332r.pdf

| | | | |
|---|---|---|---|
| **Forstbetrieb** | **3314** | **KW Meerane** | **Planungszeitraum** |
| **Forstbezirk** | **08** | **Chemnitz** | **01.01.2015 bis 31.12.2024** |

## FE 3.4.2 JUNGBESTANDESPFLEGEPLAN: Einzelflächennachweis nach Bestandesklassen

| REV | WT | ABT | UA | TF | Bestand | Bestandes-fläche | Schicht | Pflege-fläche | Dring-lichkeit | Hauptbaumart | | Nutzungsmenge Bestand EfmD o.R. | |
|---|---|---|---|---|---|---|---|---|---|---|---|---|---|
| | | | | | | | | | | Baumart | mittleres Alter | | |
| | | | | | | ha | | ha | | | a | m³ | m³/ha |

342f.pdf

| Forstbetrieb | 3314 | KW Meerane | Planungszeitraum |
|---|---|---|---|
| Forstbezirk | 08 | Chemnitz | 01.01.2015 bis 31.12.2024 |

## FE 3.5.2a DURCHFORSTUNGSPLAN: Einzelflächennachweis nach Bestandesklassen (Jungdurchforstung)

| REV | WT | ABT | UA | TF | Bestand | Bestandes-fläche | Schicht | Pflege-fläche | Dring-lichkeit | Hauptbaumart Baumart | Hauptbaumart mittleres Alter | Nutzungsmenge Bestand EfmD | Nutzungsmenge Bestand o.R. |
|---|---|---|---|---|---|---|---|---|---|---|---|---|---|
| | | | | | | ha | | ha | | | a | m³ | m³/ha |
| **Bestandesklasse: Eichentypen** | | | | | | **1.1** | | **1.1** | | | | | |
| 12 | 45 S | 209 | c | 0 | 1 | 1.1 | 1 | 1.1 | | SEI | 19 | 33 | 30 |
| **Bestandesklasse: Typen sonstiger Hartlaubbaumarten** | | | | | | **2.7** | | **0.4** | | | | | |
| 12 | 45 S | 204 | b | 0 | 1 | 2.7 | 1 | 0.4 | EP | FUL | 18 | 9 | 20 |

352r.pdf

| Forstbetrieb | 3314 | KW Meerane | Planungszeitraum |
|---|---|---|---|
| Forstbezirk | 08 | Chemnitz | 01.01.2015 bis 31.12.2024 |

## FE 3.5.2b DURCHFORSTUNGSPLAN: Einzelflächennachweis nach Bestandesklassen (Altdurchforstung)

| REV | WT | ABT | UA | TF | Bestand | Bestandesfläche | Schicht | Pflegefläche | Dringlichkeit | Hauptbaumart Baumart | Hauptbaumart mittleres Alter | Nutzungsmenge Bestand EfmD o.R. | |
|---|---|---|---|---|---|---|---|---|---|---|---|---|---|
| | | | | | | ha | | ha | | | a | m³ | m³/ha |
| **Bestandesklasse: Eichentypen** | | | | | | **20.6** | | **20.6** | | | | | |
| 12 | 45 S | 204 | a | 2 | 1 | 4.4 | 1 | 4.4 | | SEI | 139 | 220 | 50 |
| 12 | 45 S | 204 | a | 4 | 1 | 0.9 | 1 | 0.9 | DR | SEI | 135 | 45 | 50 |
| 12 | 45 S | 204 | a | 4 | 2 | 0.5 | 1 | 0.5 | DR | SEI | 72 | 20 | 40 |
| 12 | 45 S | 206 | a | 1 | 1 | 1.7 | 1 | 1.7 | EP | SEI | 129 | 51 | 30 |
| 12 | 45 S | 206 | a | 1 | 2 | 0.8 | 1 | 0.8 | EP | SEI | 66 | 24 | 30 |
| 12 | 45 S | 206 | a | 2 | 1 | 0.2 | 1 | 0.2 | EP | SEI | 129 | 6 | 30 |
| 12 | 45 S | 206 | b | 1 | 1 | 0.7 | 1 | 0.7 | DR | SEI | 131 | 14 | 20 |
| 12 | 45 S | 206 | b | 2 | 1 | 0.4 | 1 | 0.4 | DR | SEI | 77 | 20 | 50 |
| 12 | 45 S | 206 | c | 5 | 1 | 1.5 | 1 | 1.5 | DR | REI | 54 | 105 | 70 |
| 12 | 45 S | 206 | c | 8 | 1 | 1.7 | 1 | 1.7 | DR | REI | 116 | 170 | 100 |
| 12 | 45 S | 209 | a | 0 | 1 | 4.6 | 1 | 4.6 | DR | REI | 115 | 414 | 90 |
| 12 | 45 S | 211 | a | 3 | 1 | 1.0 | 1 | 1.0 | | SEI | 116 | 70 | 70 |
| 12 | 45 S | 211 | a | 6 | 1 | 1.4 | 1 | 1.4 | DR | REI | 109 | 140 | 100 |
| 12 | 45 S | 211 | a | 8 | 2 | 0.3 | 1 | 0.3 | DR | REI | 108 | 30 | 100 |
| 12 | 45 S | 211 | b | 0 | 1 | 0.5 | 1 | 0.5 | DR | SEI | 109 | 40 | 80 |
| **Bestandesklasse: Buchentypen** | | | | | | **34.0** | | **28.1** | | | | | |
| 12 | 45 S | 204 | a | 3 | 2 | 0.7 | 1 | 0.7 | DR | RBU | 77 | 56 | 80 |
| 12 | 45 S | 206 | b | 2 | 3 | 0.2 | 1 | 0.2 | DR | RBU | 77 | 12 | 60 |
| 12 | 45 S | 206 | c | 3 | 1 | 1.0 | 1 | 1.0 | DR | RBU | 119 | 150 | 150 |
| 12 | 45 S | 206 | c | 4 | 1 | 2.2 | 1 | 2.2 | DR | RBU | 115 | 198 | 90 |
| 12 | 45 S | 206 | c | 7 | 1 | 3.8 | 1 | 3.8 | DR | RBU | 124 | 380 | 100 |
| 12 | 45 S | 210 | b | 1 | 1 | 14.3 | 1 | 14.3 | | RBU | 126 | 1144 | 80 |
| 12 | 45 S | 211 | a | 1 | 1 | 0.9 | 1 | 0.2 | DR | RBU | 91 | 13 | 70 |
| 12 | 45 S | 211 | a | 2 | 1 | 6.6 | 1 | 1.4 | DR | RBU | 113 | 97 | 70 |
| 12 | 45 S | 211 | a | 7 | 1 | 3.9 | 1 | 3.9 | DR | RBU | 109 | 468 | 120 |
| 12 | 45 S | 211 | a | 9 | 2 | 0.4 | 1 | 0.4 | DR | RBU | 86 | 40 | 100 |
| **Bestandesklasse: Typen sonstiger Hartlaubbaumarten** | | | | | | **16.5** | | **14.1** | | | | | |
| 12 | 45 S | 204 | a | 1 | 1 | 1.8 | 1 | 1.8 | DR | BAH | 52 | 144 | 80 |
| 12 | 45 S | 206 | c | 1 | 1 | 0.7 | 1 | 0.7 | DR | SAH | 119 | 70 | 100 |
| 12 | 45 S | 206 | c | 2 | 1 | 1.1 | 1 | 1.1 | DR | GES | 59 | 66 | 60 |
| 12 | 45 S | 206 | c | 3 | 2 | 0.3 | 1 | 0.3 | DR | HBU | 119 | 18 | 60 |
| 12 | 45 S | 209 | b | 0 | 1 | 2.9 | 1 | 2.9 | DR | SAH | 107 | 232 | 80 |
| 12 | 45 S | 209 | c | 0 | 2 | 0.4 | 1 | 0.4 | | BAH | 61 | 12 | 30 |
| 12 | 45 S | 210 | b | 1 | 2 | 0.6 | 1 | 0.6 | | SAH | 66 | 36 | 60 |
| 12 | 45 S | 210 | b | 2 | 1 | 0.7 | 1 | 0.7 | DR | SAH | 79 | 63 | 90 |
| 12 | 45 S | 210 | b | 3 | 1 | 5.9 | 1 | 3.5 | | BAH | 81 | 177 | 50 |
| 12 | 45 S | 211 | a | 4 | 2 | 0.6 | 1 | 0.6 | EP | GES | 86 | 24 | 40 |
| 12 | 45 S | 211 | a | 5 | 1 | 1.5 | 1 | 1.5 | DR | GES | 113 | 135 | 90 |
| **Bestandesklasse: Typen von Weichlaubbaumarten** | | | | | | **18.0** | | **9.3** | | | | | |
| 12 | 45 S | 206 | b | 3 | 1 | 0.8 | 1 | 0.8 | DR | GBI | 62 | 40 | 50 |
| 12 | 45 S | 206 | c | 6 | 1 | 1.3 | 1 | 1.3 | DR | GBI | 63 | 65 | 50 |
| 12 | 45 S | 211 | a | 9 | 1 | 3.5 | 1 | 3.5 | DR | GBI | 66 | 175 | 50 |
| 12 | 45 S | 370 | a | 0 | 1 | 12.4 | 1 | 3.7 | DR | GBI | 46 | 186 | 50 |

352hf.pdf

| Forstbetrieb | 3314 | KW Meerane | Planungszeitraum |
|---|---|---|---|
| Forstbezirk | 08 | Chemnitz | 01.01.2015 bis 31.12.2024 |

## FE 3.6.2 ERNTENUTZUNGSPLAN: Einzelflächennachweis nach Bestandesklassen und Hiebsarten

| REV | WT | ABT | UA | TF | Bestand | Bestandes-fläche | Schicht | Hiebs-fläche | Dring-lichkeit | Hauptbaumart Baumart | Hauptbaumart mittleres Alter | Nutzungsmenge Bestand Efm D.o.R. | |
|---|---|---|---|---|---|---|---|---|---|---|---|---|---|
| | | | | | | ha | | ha | | | a | m³ | m³/ha |
| **Bestandesklasse: Fichtentypen** | | | | | | **Hiebsart: Kahlhieb §19 SWG** | | | | | | | |
| 12 | 45 S | 206 | b | 2 | 2 | 0.2 | 1 | 0.2 | DR | GFI | 77 | 56 | 280 |
| **Bestandesklasse: Fichtentypen** | | | | | | **Hiebsart: Femelhieb** | | | | | | | |
| 12 | 45 S | 211 | a | 8 | 1 | 3.2 | 1 | 3.2 | DR | GFI | 108 | 398 | 124 |
| **Bestandesklasse: Buchentypen** | | | | | | **Hiebsart: Femelhieb** | | | | | | | |
| 12 | 45 S | 204 | a | 3 | 1 | 3.2 | 1 | 3.2 | DR | RBU | 119 | 257 | 80 |
| 12 | 45 S | 210 | a | 0 | 1 | 1.7 | 1 | 1.7 | DR | RBU | 119 | 135 | 79 |

362r.pdf

| Forstbetrieb | 3314 | KW Meerane | Planungszeitraum |
|---|---|---|---|
| Forstbezirk | 08 | Chemnitz | 01.01.2015 bis 31.12.2024 |

## FE 4.1.1.A Zusammenstellung der Verjüngungsbaumarten nach Verjüngungsarten

| Verjüngungsbaumart | Verjüngungsart | Verjüngungsfläche (ha) | Anteil % |
|---|---|---|---|
| **Bergahorn** | | **0.1** | |
| | Naturverjüngung | 0.1 | |
| **Hainbuche** | | **0.2** | |
| | Anbau | 0.2 | |
| **Rotbuche** | | **0.7** | |
| | Naturverjüngung | 0.7 | |
| **Spitzahorn** | | **0.6** | |
| | Naturverjüngung | 0.6 | |

411af.pdf

| Forstbetrieb | 3314 | KW Meerane | Planungszeitraum |
|---|---|---|---|
| Forstbezirk | 08 | Chemnitz | 01.01.2015 bis 31.12.2024 |

## FE 4.1.2 VERJÜNGUNGSPLAN: Einzelflächennachweis nach Bestandeszieltypen

| REV | WT | ABT | UA | TF | Bestand | Verjüngungsfläche Gesamt | Verjüngungsart | Verjüngungsbaumart | Verjüngungsfläche der Verj.-baumart | Verjüngungsdringlichkeit | Zäunungsfläche |
|---|---|---|---|---|---|---|---|---|---|---|---|
| | | | | | | ha | | | ha | | ha |
| **Bestandeszieltyp:** | | | | **El-HB** | | | | **Verjüngungsfläche: 0.4 ha** | | | |
| 12 | 45 S | 206 | b | 2 | 2 | 0.2 | AB | HBU | 0.2 | | |
| 12 | 45 S | 210 | a | 0 | 1 | 0.2 | NV | RBU | 0.2 | | |
| **Bestandeszieltyp:** | | | | **BU-NB** | | | | **Verjüngungsfläche: 0.8 ha** | | | |
| 12 | 45 S | 204 | a | 3 | 1 | 0.4 | NV | RBU | 0.4 | | |
| 12 | 45 S | 211 | a | 8 | 1 | 0.4 | NV | SAH | 0.4 | | |
| **Bestandeszieltyp:** | | | | **BU-ELB** | | | | **Verjüngungsfläche: 0.4 ha** | | | |
| 12 | 45 S | 211 | a | 1 | 1 | 0.4 | NV | BAH | 0.1 | | |
| 12 | 45 S | 211 | a | 1 | 1 | | NV | RBU | 0.1 | | |
| 12 | 45 S | 211 | a | 1 | 1 | | NV | SAH | 0.2 | | |

| Forstbetrieb | 3314 | KW Meerane | Planungszeitraum |
|---|---|---|---|
| Forstbezirk | 08 | Chemnitz | 01.01.2015 bis 31.12.2024 |

## FE 4.1.4 Bestandeszieltypenplanung: Zusammenstellung nach Bestandeszieltypen

| Bestandeszieltyp | Sig-natur | Fläche und Anteil des BZT | | VJ-Fläche | Zäunung |
|---|---|---|---|---|---|
| | | ha | % | ha | ha |
| Fichten-Bergmischwald-Typ | | | | | |
| Fichten-Bergwald-Typ | | | | | |
| Tieflandsfichten-Typ | | | | | |
| Tieflandskiefern-Typ | | | | | |
| Höhenkiefern-Typ | | | | | |
| Lärchen-Typ | | | | | |
| Douglasien-Typ | | | | | |
| Roteichen-Typ | | 2.0 | 1.8 | | |
| Eichen-Edellaubbaum-Typ | | | | | |
| Eichen-Hainbuchen-Linden-Typ | | 59.1 | 53.4 | 0.4 | |
| Buchen-Nadelbaum-Typ | | 29.6 | 26.7 | 0.8 | |
| Buchen-Edellaubbaum-Typ | | 13.0 | 11.7 | 0.4 | |
| Edellaubbaum-Typ | | 7.0 | 6.3 | | |
| Erlen-Typ | | | | | |
| Robinien-Typ | | | | | |
| GESAMT | | 110.7 | 100.00 | 1.6 | |

### Bestandeszieltyp

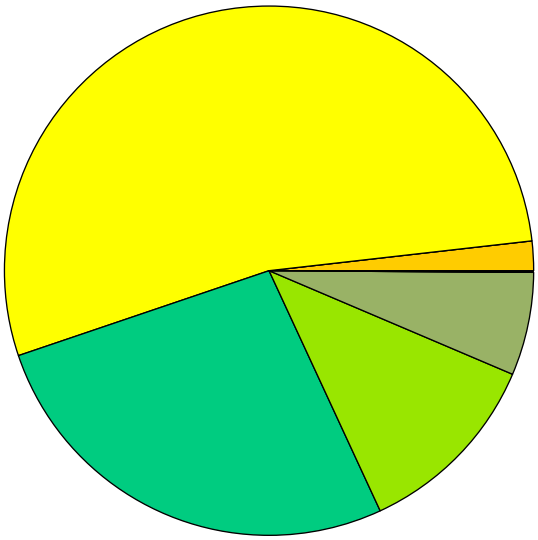

### Verjüngungsfläche

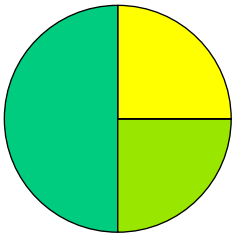

### Zäunungsfläche

414pien.pdf

| | | | |
|---|---|---|---|
| **Forstbetrieb** | **3314** | **KW Meerane** | **Stichtag** |
| | | | **01.01.2015** |
| **Forstbezirk** | **08** | **Chemnitz** | |

## FE 6.1.2 VERZEICHNIS DER NICHTHOLZBÖDEN (Einzelflächennachweis)

| REV | WT | ABT | Nr. | Flä. NHB [ha] | Nutzungsart Nichtholzboden | Beschreibung Nichtholzboden |
|---|---|---|---|---|---|---|
| **Abteilung: 204** | | | | | | **0.1 ha NHB** |
| 12 | 45 | S 204 | 1 | 0.1 | Weg, Schneise, Gestell | |
| **Abteilung: 206** | | | | | | **0.4 ha NHB** |
| 12 | 45 | S 206 | 1 | 0.3 | Ödland | |
| 12 | 45 | S 206 | 2 | 0.1 | Gebäude oder Hofraum | |
| **Abteilung: 209** | | | | | | **0.3 ha NHB** |
| 12 | 45 | S 209 | 1 | 0.3 | Wasserfläche | |
| **Abteilung: 210** | | | | | | **0.2 ha NHB** |
| 12 | 45 | S 210 | 1 | 0.2 | Wiese | |
| **Abteilung: 211** | | | | | | **5.6 ha NHB** |
| 12 | 45 | S 211 | 1 | 4.8 | Erholungsfläche | |
| 12 | 45 | S 211 | 2 | 0.4 | Sicherheitsstreifen | |
| 12 | 45 | S 211 | 3 | 0.1 | Ödland | |
| 12 | 45 | S 211 | 4 | 0.3 | Gasleitung | |
| **Abteilung: 336** | | | | | | **0.6 ha NHB** |
| 12 | 45 | S 336 | 1 | 0.6 | Weg, Schneise, Gestell | |
| **Abteilung: 370** | | | | | | **3.6 ha NHB** |
| 12 | 45 | S 370 | 1 | 1.6 | Ödland | |
| 12 | 45 | S 370 | 2 | 0.5 | Ödland | |
| 12 | 45 | S 370 | 3 | 0.2 | Wiese | |
| 12 | 45 | S 370 | 4 | 0.4 | Wasserfläche | |
| 12 | 45 | S 370 | 5 | 0.1 | Lagerplatz | |
| 12 | 45 | S 370 | 6 | 0.8 | Ödland | |

## 1.2. Flächenwerk

# FLÄCHENVERZEICHNIS 1

Forstbezirk: 08 Chemnitz
Kreis: 24 Zwickau

Forstbetrieb: 3314 Meerane
Gemeinde: 190 Meerane

Stichtag: 01.01.2015
Gemarkung: 3918 Meerane

| | Kataster | | | | | | Forst | | | | | |
|---|---|---|---|---|---|---|---|---|---|---|---|---|
| WT | Flurstücks-nummer | tlw | betroffene Fläche ha | ge-rundet ha | Gesamt-fläche Flurstück | Bemerkung | FGK Nr. | **Abt Nr.** | Fläche ha | Bemerkung | **Revier** | |
| 45 S | 1411/1 | | 1,2575 | | | | | **204** | 1,4 | 2-mal vorh. | **12** | **Glauchau** |
| | 1411/2 | | 0,1952 | | | | | | | | | |
| | | | 1,4527 | 1,4 | | | | | | | | |
| 45 S | 2582/2 | | 13,4877 | | | | | **206** | 18,8 | 2-mal vorh. | **12** | **Glauchau** |
| | 2582/3 | | 0,4136 | | | | | | | | | |
| | 2678/2 | | 2,3754 | | 2,4430 | Rest NB | | | | | | |
| | 3271 | | 2,5446 | | | | | | | | | |
| | | | 18,8213 | 18,8 | | | | | | | | |
| 45 S | 2263/6 | | 0,6226 | | 1,0143 | Rest NB | | **209** | 9,9 | | **12** | **Glauchau** |
| | 2266/1 | | 0,9103 | | | | | | | | | |
| | 2271a | 1/2 | 0,1794 | | 5,5630 | | | | | | | |
| | 2273 | | 0,0250 | | | | | | | | | |
| | 2274/1 | | 0,5896 | | | | | | | | | |
| | 2274/3 | | 0,1918 | | | | | | | | | |
| | 2278/1 | | 1,0850 | | | | | | | | | |
| | 2278a | 1/2 | 0,2593 | | 0,8330 | | | | | | | |
| | 2288 | | 0,1370 | | | | | | | | | |
| | 2289 | | 0,1010 | | | | | | | | | |
| | 2290 | 1/2 | 0,3034 | | 0,7250 | | | | | | | |
| | 2290a | | 0,9140 | | | | | | | | | |
| | 2298/1 | | 4,5393 | | | | | | | | | |
| | | | 9,8577 | 9,9 | | | | | | | | |
| 45 S | 2271a | 2/2 | 5,3836 | | 5,5630 | | | **210** | 23,4 | | **12** | **Glauchau** |
| | 2278a | 2/2 | 0,5737 | | 0,8330 | | | | | | | |
| | 2287 | | 0,1090 | | | | | | | | | |
| | 2290 | 2/2 | 0,4216 | | 0,7250 | | | | | | | |
| | 2303/2 | | 0,4722 | | | | | | | | | |
| | 2305/6 | | 14,1920 | | | | | | | | | |
| | 2315/1 | | 1,6529 | | | | | | | | | |
| | 2347 | | 0,5530 | | | | | | | | | |
| | | | 23,3580 | 23,4 | | | | | | | | |
| 45 S | 2036 | | 0,7508 | | 0,8050 | Rest NB | | **211** | 31,7 | | **12** | **Glauchau** |
| | 2038 | | 0,2969 | | 0,3900 | Rest NB | | | | | | |
| | 2042 | | 0,4034 | | | | | | | | | |
| | 2043 | | 0,0660 | | | | | | | | | |
| | 2051/5 | | 0,8736 | | | | | | | | | |
| | 2907/3 | | 0,3113 | | 0,3924 | Rest NB | | | | | | |
| | 2924 | | 2,6880 | | | | | | | | | |
| | 2930 | | 2,8482 | | 2,9600 | Rest NB | | | | | | |
| | 2931/1 | | 3,8656 | | | | | | | | | |
| | 2931/2 | | 0,1634 | | | | | | | | | |

| WT | Kataster | | | | | | Forst | | | | | |
|---|---|---|---|---|---|---|---|---|---|---|---|---|
| | Flurstücks-nummer | tlw | betroffene Fläche ha | ge-rundet ha | Gesamt-fläche Flurstück | Bemerkung | FGK Nr. | **Abt Nr.** | Fläche ha | Bemerkung | **Revier** | |
| 45 S | 2932/1 | | 2,7452 | | | | | **211** | 31,7 | | **12** | **Glauchau** |
| | 2932/2 | | 0,0518 | | | | | | | | | |
| | 2933/1 | | 7,5300 | | 7,7054 | Rest NB | | | | | | |
| | 2933/2 | | 0,0416 | | | | | | | | | |
| | 2934 | | 0,6131 | | 0,6985 | Rest NB | | | | | | |
| | 2935 | | 0,9030 | | | | | | | | | |
| | 2937/1 | | 1,1180 | | 1,1990 | Rest NB | | | | | | |
| | 2937/2 | | 0,0120 | | | | | | | | | |
| | 2938/1 | | 5,5616 | | 6,1304 | Rest NB | | | | | | |
| | 2938/2 | | 0,0486 | | | | | | | | | |
| | 3332/18 | | 0,7716 | | 3,2408 | Rest NB | | | | | | |
| | | | 31,6637 | 31,7 | | | | | | | | |
| | | | | | | | | | | | | |
| GMK | Meerane | | 85,1534 | 85,2 | | | | | 85,2 | | | |

# F L Ä C H E N V E R Z E I C H N I S 1

Forstbezirk: 08 Chemnitz
Kreis: 24 Zwickau

Forstbetrieb: 3314 Meerane
Gemeinde: 190 Meerane

Stichtag: 01.01.2015
Gemarkung: 3920 Dittrich

| WT | Kataster | | | | | | Forst | | | | | |
|---|---|---|---|---|---|---|---|---|---|---|---|---|
| | Flurstücks-nummer | tlw | betroffene Fläche ha | ge-rundet ha | Gesamt-fläche Flurstück | Bemerkung | FGK Nr. | **Abt Nr.** | Fläche ha | Bemerkung | **Revier** | |
| 45 S | 14/1 | | 0,2268 | | | | | **206** | 0,2 | 2-mal vorh. | **12** | **Glauchau** |
| | | | 0,2268 | 0,2 | | | | | | | | |
| GMK | Dittrich | | 0,2268 | 0,2 | | | | | 0,2 | | | |

# F L Ä C H E N V E R Z E I C H N I S 1

Forstbezirk: 08 Chemnitz
Kreis: 24 Zwickau

Forstbetrieb: 3314 Meerane
Gemeinde: 190 Meerane

Stichtag: 01.01.2015
Gemarkung: 3922 Seiferitz

| | Kataster | | | | | | Forst | | | | | |
|---|---|---|---|---|---|---|---|---|---|---|---|---|
| WT | Flurstücks-nummer | tlw | betroffene Fläche ha | ge-rundet ha | Gesamt-fläche Flurstück | Bemerkung | FGK Nr. | **Abt Nr.** | Fläche ha | Bemerkung | **Revier** | |
| 45 S | 322/2 | | 10,2358 | | | | | **204** | 12,9 | 2-mal vorh. | **12** | **Glauchau** |
| | 369 | | 0,4452 | | 0,9496 | Rest NB | | | | | | |
| | 429/5 | | 2,2319 | | 11,0463 | Rest NB | | | | | | |
| | | | 12,9129 | 12,9 | | | | | | | | |
| GMK | Seiferitz | | 12,9129 | 12,9 | | | | | 12,9 | | | |

# F L Ä C H E N V E R Z E I C H N I S 1

Forstbezirk: 08 Chemnitz
Kreis: 24 Zwickau

Forstbetrieb: 3314 Meerane
Gemeinde: 190 Meerane

Stichtag: 01.01.2015
Gemarkung: 3924 Waldsachsen

| | Kataster | | | | | | Forst | | | | | |
|---|---|---|---|---|---|---|---|---|---|---|---|---|
| WT | Flurstücks-nummer | tlw | betroffene Fläche ha | ge-rundet ha | Gesamt-fläche Flurstück | Bemerkung | FGK Nr. | **Abt Nr.** | Fläche ha | Bemerkung | **Revier** | |
| 45 S | 111/1 | | 2,4360 | | | | | **370** | 16,0 | | **12** | **Glauchau** |
| | 112 | | 1,7104 | | 2,0010 | Rest NB | | | | | | |
| | 116/1 | | 1,1740 | | | | | | | | | |
| | 117/1 | | 1,0513 | | 1,2240 | Rest NB | | | | | | |
| | 120/1 | | 2,1894 | | 2,8400 | Rest NB | | | | | | |
| | 130/4 | | 3,7418 | | 3,8757 | Rest NB | | | | | | |
| | 134/4 | | 1,6259 | | | | | | | | | |
| | 141/4 | | 1,5685 | | | | | | | | | |
| | 144/4 | | 0,5017 | | | | | | | | | |
| | | | 15,9990 | 16,0 | | | | | | | | |
| GMK | Waldsachsen | | 15,9990 | 16,0 | | | | | 16,0 | | | |

# FLÄCHENVERZEICHNIS1

Forstbezirk: 08 Chemnitz
Kreis: 24 Zwickau

Forstbetrieb: 3314 Meerane
Gemeinde: 260 Remse

Stichtag: 01.01.2015
Gemarkung: 3938 Kertzsch

| | Kataster | | | | | | Forst | | | | | |
|---|---|---|---|---|---|---|---|---|---|---|---|---|
| WT | Flurstücks-nummer | tlw | betroffene Fläche ha | ge-rundet ha | Gesamt-fläche Flurstück | Bemerkung | FGK Nr. | **Abt Nr.** | Fläche ha | Bemerkung | **Revier** | |
| 45 S | 162/1 | | 7,2252 | | 7,2880 | Rest NB | | **336** | 7,2 | | **12** | **Glauchau** |
| | | | 7,2252 | 7,2 | | | | | | | | |
| GMK | Kertzsch | | 7,2252 | 7,2 | | | | | 7,2 | | | |
| Betriebsfl. gesamt: | | | **121,5173** | **121,5** | | | | | 121,5 | | | 15.04.2015 |

| Flächenverzeichnis 2W | Stichtag 01.01.2015 |
|---|---|
| Forstbezirk: 08 Chemnitz | Forstbetrieb: 3314 KW Meerane |
| Revier: 12 Glauchau | Waldteil: 45 S Waldenburger Streulagen |

| Gemarkung/ Flur | Forstorganisation Abt. Nr. | UAbt. | Tfl. Nr. | NHB Nr. | Forstliche Betriebsfläche Holzboden i.r.B. ha | a.r.B. ha | Summe ha | Nichtholzboden ha | Nr. | Art | Summe Abt. ha. | Bemerkung |
|---|---|---|---|---|---|---|---|---|---|---|---|---|
| 524190 | **204** | 9 | 1 | | | | | 0.10 | 08 | Weg, Schneise, Gestell | 08 | |
| | | a | 1 | | 1.80 | | 1.80 | | | | | |
| | | a | 2 | | 4.40 | | 4.40 | | | | | |
| | | a | 3 | | 3.90 | | 3.90 | | | | | |
| | | a | 4 | | 1.40 | | 1.40 | | | | | |
| | | b | 0 | | 2.70 | | 2.70 | | | | | |
| | | | | | 14.20 | | **14.20** | **0.10** | | | **14.30** | |
| 524190 | **206** | 9 | 1 | | | | | 0.30 | 16 | Ödland | 16 | |
| | | 9 | 2 | | | | | 0.10 | 04 | Gebäude oder Hofraum | 04 | |
| | | a | 1 | | 2.50 | | 2.50 | | | | | |
| | | a | 2 | | 0.20 | | 0.20 | | | | | |
| | | b | 1 | | 0.70 | | 0.70 | | | | | |
| | | b | 2 | | 0.80 | | 0.80 | | | | | |
| | | b | 3 | | 0.80 | | 0.80 | | | | | |
| | | c | 1 | | 0.70 | | 0.70 | | | | | |
| | | c | 2 | | 1.10 | | 1.10 | | | | | |
| | | c | 3 | | 1.30 | | 1.30 | | | | | |
| | | c | 4 | | 2.20 | | 2.20 | | | | | |
| | | c | 5 | | 1.50 | | 1.50 | | | | | |
| | | c | 6 | | 1.30 | | 1.30 | | | | | |
| | | c | 7 | | 3.80 | | 3.80 | | | | | |
| | | c | 8 | | 1.70 | | 1.70 | | | | | |
| | | | | | 18.60 | | **18.60** | **0.40** | | | **19.00** | |
| 524190 | **209** | 9 | 1 | | | | | 0.30 | 13 | Wasserfläche | 13 | |
| | | a | 0 | | 4.60 | | 4.60 | | | | | |
| | | b | 0 | | 3.50 | | 3.50 | | | | | |
| | | c | 0 | | 1.50 | | 1.50 | | | | | |
| | | | | | 9.60 | | **9.60** | **0.30** | | | **9.90** | |
| 524190 | **210** | 9 | 1 | | | | | 0.20 | 02 | Wiese | 02 | |
| | | a | 0 | | 1.70 | | 1.70 | | | | | |
| | | b | 1 | | 14.90 | | 14.90 | | | | | |
| | | b | 2 | | 0.70 | | 0.70 | | | | | |
| | | b | 3 | | 5.90 | | 5.90 | | | | | |
| | | | | | 23.20 | | **23.20** | **0.20** | | | **23.40** | |
| 524190 | **211** | 9 | 1 | | | | | 4.80 | 26 | Erholungsfläche | 26 | |
| | | 9 | 2 | | | | | 0.40 | 28 | Sicherheitsstreifen | 28 | |
| | | 9 | 3 | | | | | 0.10 | 16 | Ödland | 16 | |
| | | 9 | 4 | | | | | 0.30 | 12 | Gasleitung | 12 | |
| | | a | 1 | | 0.90 | | 0.90 | | | | | |
| | | a | 2 | | 6.60 | | 6.60 | | | | | |
| | | a | 3 | | 1.00 | | 1.00 | | | | | |
| | | a | 4 | | 1.60 | | 1.60 | | | | | |
| | | a | 5 | | 1.50 | | 1.50 | | | | | |
| | | a | 6 | | 1.40 | | 1.40 | | | | | |
| | | a | 7 | | 3.90 | | 3.90 | | | | | |
| | | a | 8 | | 3.80 | | 3.80 | | | | | |
| | | a | 9 | | 3.90 | | 3.90 | | | | | |
| | | b | 0 | | 0.50 | | 0.50 | | | | | |
| | | c | 0 | | 1.00 | | 1.00 | | | | | |
| | | | | | 26.10 | | **26.10** | **5.60** | | | **31.70** | |
| 524190 | **336** | 9 | 1 | | | | | 0.60 | 08 | Weg, Schneise, Gestell | 08 | |
| | | | | | | | | **0.60** | | | **0.60** | |
| 524260 | **336** | a | 0 | | 6.60 | | 6.60 | | | | | |
| | | | | | 6.60 | | **6.60** | | | | **6.60** | |
| 524190 | **370** | 9 | 1 | | | | | 1.60 | 16 | Ödland | 16 | |

# Flächenverzeichnis 2W — Stichtag 01.01.2015

| | |
|---|---|
| Forstbezirk: **08** **Chemnitz** | Forstbetrieb: **3314** **KW Meerane** |
| Revier: **12** **Glauchau** | Waldteil: **45 S** **Waldenburger Streulagen** |

| Gemarkung/ Flur | Forstorganisation | | | | Forstliche Betriebsfläche | | | | | | | Bemerkung |
|---|---|---|---|---|---|---|---|---|---|---|---|---|
| | Abt. | UAbt. | Tfl. | NHB | Holzboden | | | Nichtholzboden | | | Summe Abt. | |
| | Nr. | | Nr. | Nr. | i.r.B. ha | a.r.B. ha | Summe ha | ha | Nr. | Art | ha. | |
| 524190 | **370** | 9 | 1 | | | | | 1.60 | 16 | Ödland | 16 | |
| | | 9 | 2 | | | | | 0.50 | 16 | Ödland | 16 | |
| | | 9 | 3 | | | | | 0.20 | 02 | Wiese | 02 | |
| | | 9 | 4 | | | | | 0.40 | 13 | Wasserfläche | 13 | |
| | | 9 | 5 | | | | | 0.10 | 23 | Lagerplatz | 23 | |
| | | 9 | 6 | | | | | 0.80 | 16 | Ödland | 16 | |
| | | a | 0 | | 12.40 | | 12.40 | | | | | |
| | | | | | 12.40 | | **12.40** | **3.60** | | | **16.00** | |

## 1.3. Vorbericht

**Betriebsgutachten für Betriebe von 10 ha bis 200 ha**

## Protokoll zum Vorgespräch zur Forsteinrichtung im Körperschaftswald von 10 ha bis 200 ha gemäß § 10 SächsPKWaldV0

Stichtag: 1.1.2015 Betriebsnummer: 3314

Forstbezirk: Chemnitz Datum Vorgespräch: 18.06.2014

Forstbetrieb (Eigentümer): Stadt Meerane

vertreten durch: den Bürgermeister, Herrn Prof. Dr. Lothar Ungerer

Im Vorgespräch wurden zunächst die rechtlichen Grundlagen für die Forsteinrichtung im Körperschaftswald erläutert sowie auf die besonderen Umstände der Forsteinrichtung im Kleinkörperschaftswald eingegangen.

Folgendes Ergebnis wurde im abgelaufenen Forsteinrichtungszeitraum erreicht-.

| Maßnahmen | Plan FE | | Vollzug | |
|---|---|---|---|---|
| | Fläche* (ha) | Menge (fm) | Fläche* (ha) | Menge (fm) |
| ***Pflege*** | | | | |
| Jungwuchspflege | 1,0 | | 1,0 | |
| Jungbestandpflege | 0,5 | | 0 | |
| ***Durchforstung*** | | | | |
| Jungdurchforstung | 4,9 | | 0 | |
| Altdurchforstung | 92,4 | | 25,6 1) | |
| **Summe** | | | | |
| ***Erntenutzung*** | 0,2 | | 1,0 | |
| **Summe** | 0,2 | | 1,0 | |
| ***Hiebsatz*** | | 5726 | | 3158 |
| ***Verjüngung*** | | | | |
| Kunstverjüngung | 3,4 | | 0 | |
| Naturverjüngung | 0 | | 0 | |
| **Summe** | 3,4 | | 0 | |

* Pflegefläche

Als Ergebnis der Forsteinrichtung wird ein Betriebsgutachten mit einer zehnjährigen Betriebsplanung erstellt. Auf Grundlage dieser mittelfristigen Planung wird im Falle der Beschlussfassung durch die Körperschaft der zuständige Revierleiter in Zukunft

die Vorschläge für den jährlichen Wirtschaftsplan erarbeiten.
Anschließend wurden die Zielsetzungen der Körperschaft besprochen. Gemäß § 46 Abs. 1 SächsWaldG soll sich die Bewirtschaftung des Körperschaftswaldes an den besonderen Zielen des Eigentümers, im Übrigen an den Zielsetzungen des Staatswaldes orientieren. Die finanziellen Ergebnisse sind der wirtschaftlichen Leistungsfähigkeit der Körperschaft anzupassen.

Die Körperschaft legt im Benehmen mit dem Forstbezirk Chemnitz gemäß § 10 PKWaldVO **(strategisches Betriebskonzept)** folgende langfristigen Wirtschaftziele im Forstbetrieb fest:

- Langfristig orientiert sich die Entwicklung des Körperschaftswaldes der Stadt Meerane an den für den Landeswald des Freistaates aufgestellten Waldentwicklungstypen und Zielzuständen.
- Laubholz-Mischwälder bilden den Hauptanteil der künftigen Waldbestände. Sie nutzen das Potential der Standorte und bilden einen nachhaltig leistungsfähigen und an die klimatischen Bedingungen angepassten Wald.
- Die Schaffung reich strukturierter, standortgemäßer und leistungsfähiger Bestockungen beinhaltet die Nutzung der von Natur aus ankommenden Verjüngung möglicher Zielbaumarten. Das gezielte Ausnutzen von Naturprozessen führt zu einer Aufwandsoptimierung.
- Die Waldbewirtschaftung soll unter ausreichender Beachtung der Schutz-und Erholungsfunktion mindestens kostendeckend erfolgen.
- Der Körperschaftswald Meerane soll als ein Erholungsschwerpunkt im städtischen Umfeld weiter entwickelt werden.

Die **mittelfristigen Betriebsziele** im Forstbetrieb sind folgende:

- Die Verjüngung der Bestände soll vorrangig über Naturverjüngung realisiert werden. Somit lässt sich insbesondere im Unterstand der Aufwand für die Pflege durch die Nutzung von Selbstdifferenzierungsprozessen senken.
- Besondere Beachtung verdient die Überwachung, Sicherung und Verjüngung der vorhandenen Ulmenbestände.
- Der Schwerpunkt liegt mittelfristig in einer kontinuierlichen Bestandespflege zur Förderung der Einzelbaumstabilität und zu Erhaltung der bereits vorhandenen Mischungsanteile.
- Der jährliche Wirtschaftsplan hat ein mindestens ausgeglichenes Betriebsergebnis zum Ziel. Die Betriebsarbeiten werden überwiegend durch Unternehmer in Lohnarbeit ausgeführt.
- Für den Wunderlichpark, Abteilung 211, wird eine Untergliederung der Waldfläche angestrebt. Der vorrangig der Erholung dienende südöstliche Bereich soll als a.r.B.-Fläche eingeordnet werden und damit keiner regulären forstlichen Bewirtschaftung unterliegen. Die Anlage zum Protokoll enthält einen Vorschlag der Stadtverwaltung zur Abgrenzung der a.r.B.-Fläche.

Bemerkungen:

- Für die Abteilungen 206 Mittelberganlagen, 204 Annapark, 210 Merzenberganlage/Schillerpark, 211 b W.W.Park zur Bebauung Schmiederstraße wird eine Untergliederung der Waldfläche in Teilbereiche angestrebt. Diese umfassen Waldflächen die nicht regelmäßig bewirtschaftet werden können, aber im Unterschied zum WW a.r.B bzw. WW i.r.B besonderen Arbeitsaufwand erfordern. Hierunter fallen insbesondere Flächen in Bereichen **mit erhöhter Verkehrssicherungspflicht** wie zum Beispiel an Bebauungsrändern, an Straßen oder zu Erholungsflächen (Kleingartenanlagen). In Auszügen der Forstgrundkarten sind die Teilflächen der Abteilungen mit rot markiert und Bestandteil des Protokolls. Sie sind als Anlage beigefügt.
- Die Flächen Plan in ha für Altdurchforstung würde sich um ca. 12 ha reduzieren.
- Die Körperschaft beabsichtigt, mit folgendem Forsteinrichtungszeitraum zu arbeiten:

**X** 10 Jahre ❑ 20 Jahre

Im Falle eines 20-jährigen Forsteinrichtungszeitraumes erfolgt nach 10 Jahren eine qualifizierte Zwischenrevision. Bemerkungen:

.....

.....

Forstbezirk

Mittweida, 01.07.2014

Ort, Datum

Staatsbetrieb Sachsenforst
Forstbezirk Chemnitz
Am Landratsamt 3 Haus 5
09648 Mittweida
Tel. 03727 / 959 - 601 Fax - 609

Unterschrift, Stempel

Eigentümer

Meerane, 26.06.2014

Ort, Datum

Stadt Meerane
BM I

Unterschrift, Stempel

Stadtpark 211

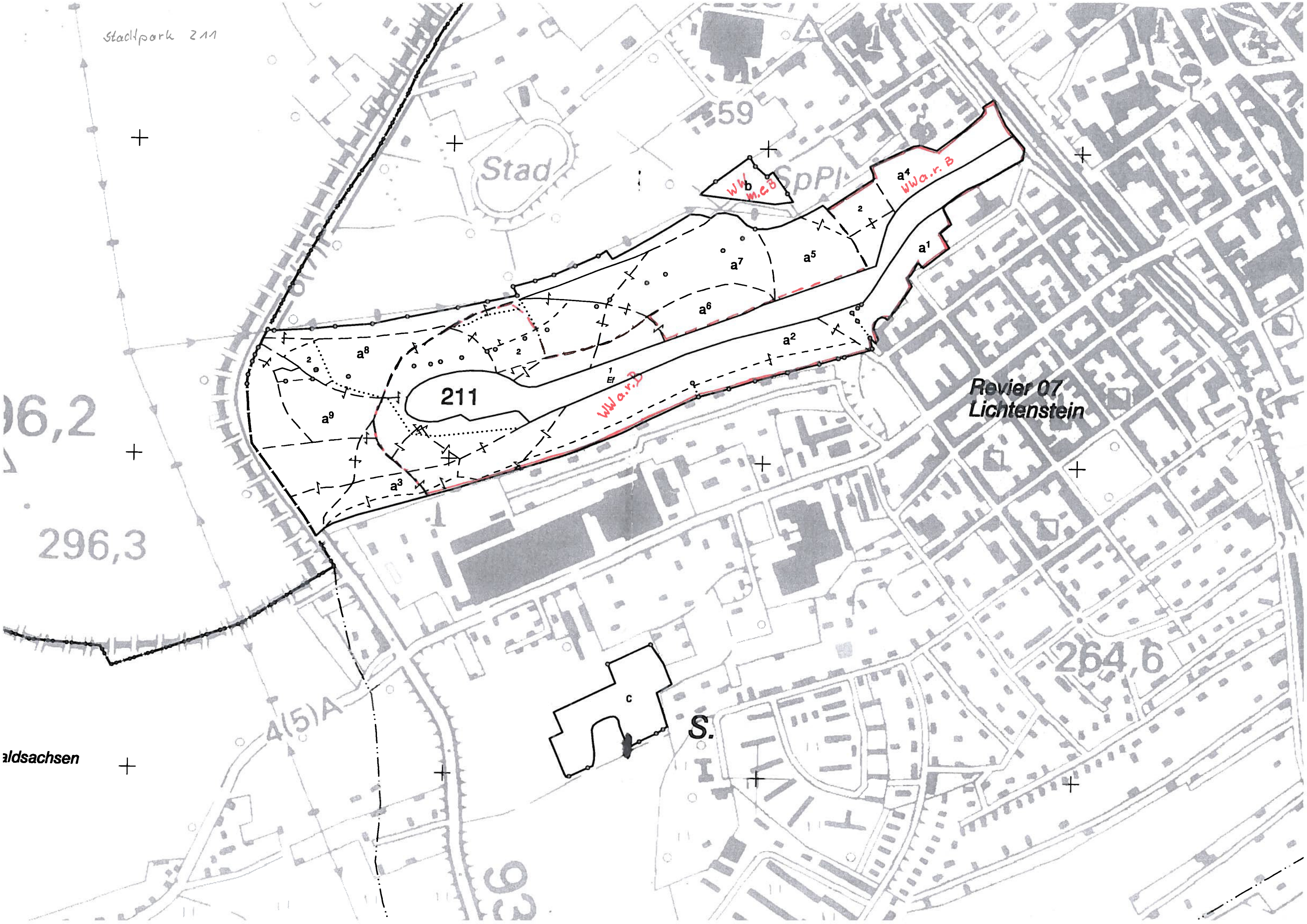

CROTENLAIDE

Merzenberg
Schillerpark
210

atsmühle

284,3

294,2

Marktsteig

Gemarkung

KIRCHEN

209

a

a

c

2

b

b3

b2

210

b1

S.

park

WW m.e.B

270,5

Revier 07
Lichtenstein

287,7

64

4

50

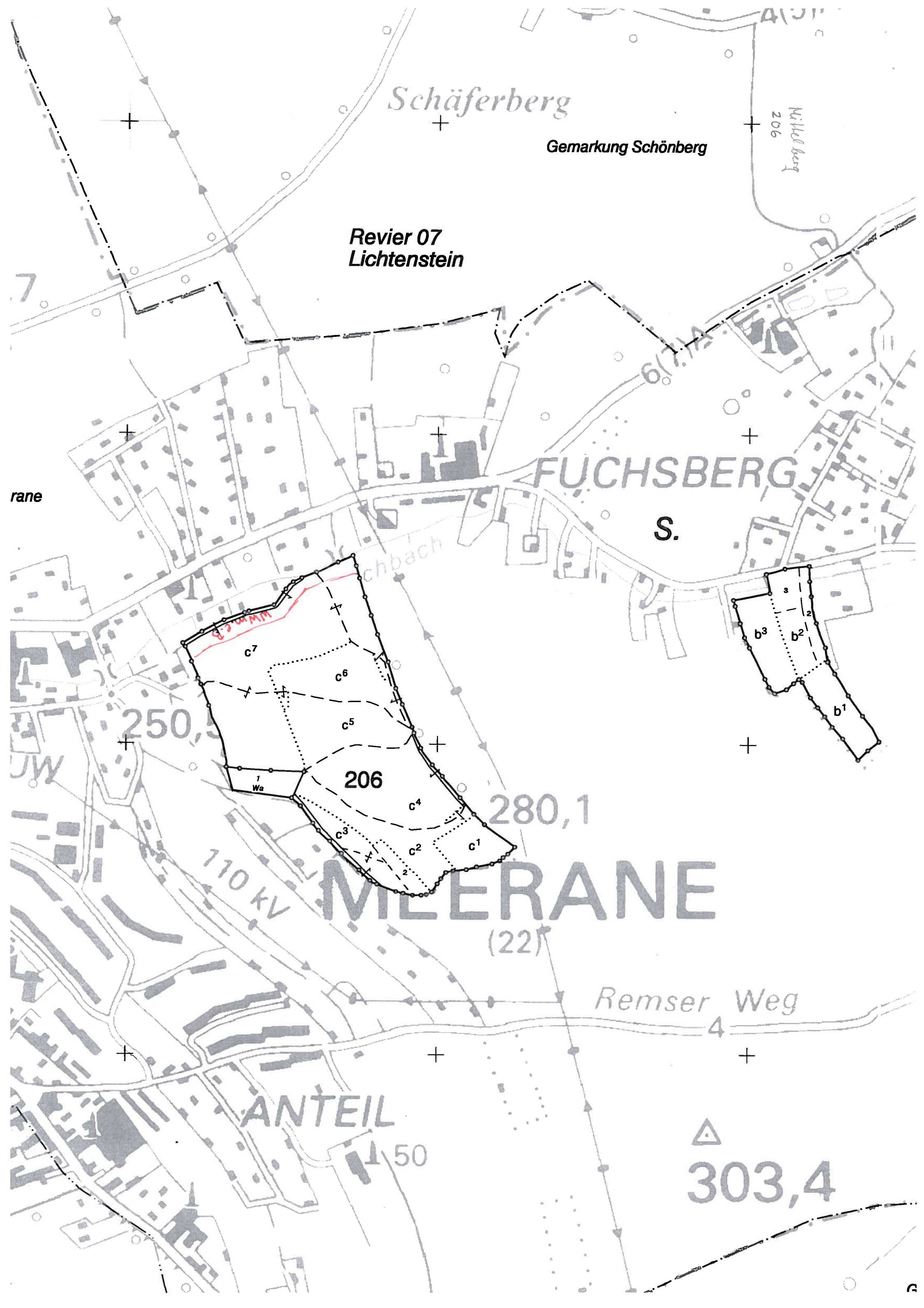
Schäferberg
Gemarkung Schönberg
Revier 07
Lichtenstein
FUCHSBERG
S.
206
c7
c6
c5
c4
c3
c2
c1
1
Wa
b3
b2
b1
250,5
280,1
110 kV
MEERANE
(22)
Remser Weg
ANTEIL
50
303,4

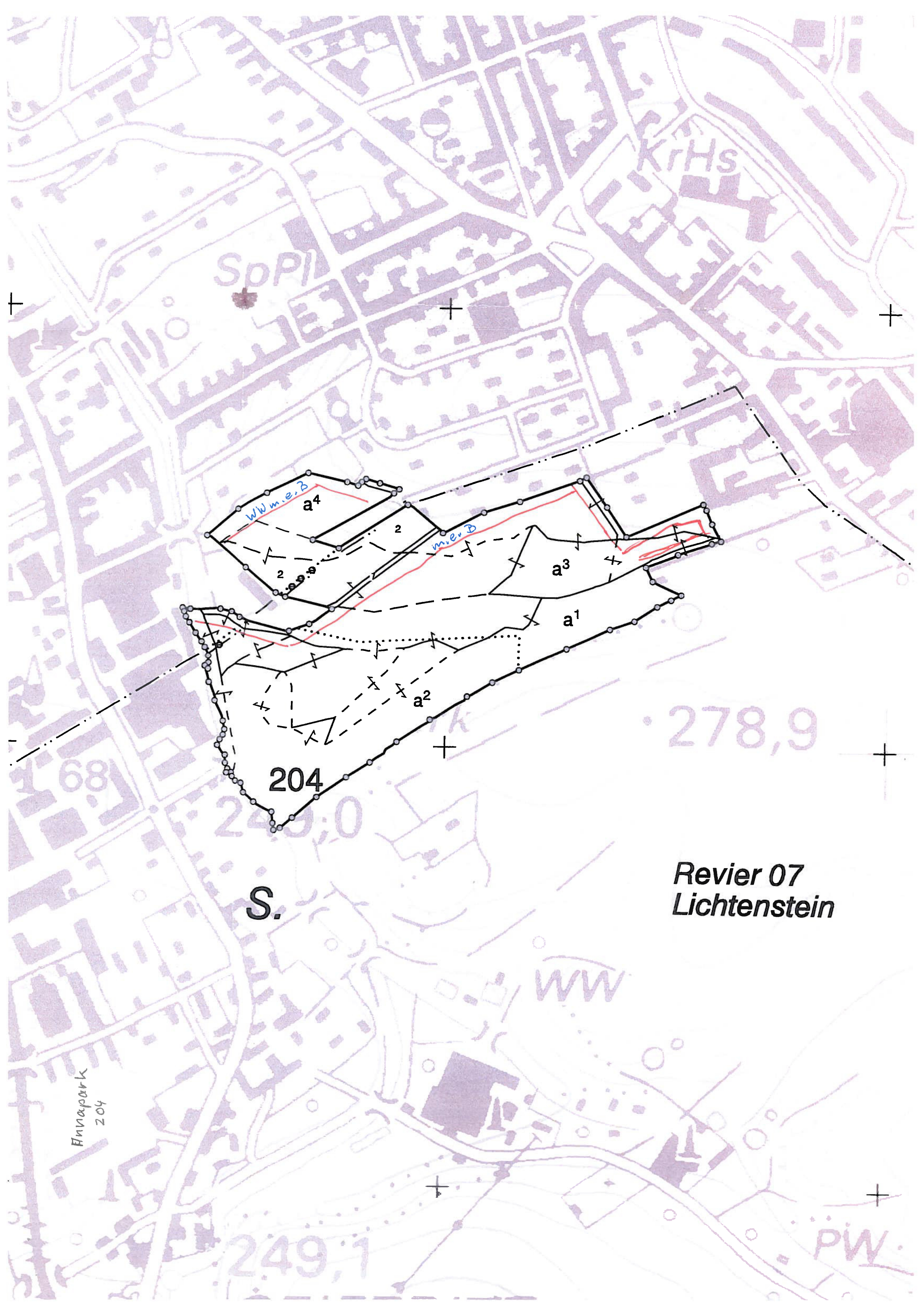
KrHs
SpPl
a4
WW m.e.B
2
2
m.e.B
a3
a1
a2
204
278,9
68
249,0
S.
Revier 07
Lichtenstein
WW
Annapark
204
249,1
PW

## 1.4. Naturschutzabsprache

LANDKREIS ZWICKAU
LANDRATSAMT

Landratsamt Zwickau ▪ Postfach 10 01 76 ▪ 08067 Zwickau

**UMWELTAMT**
**Untere Naturschutzbehörde**

| | |
|---|---|
| Sachbearbeiter | Herr Roberto Krumbholz |
| Telefon | 0375 4402/26318 |
| Telefax | 0375/4402 26219 |
| Mail | Roberto.Krumbholz@landkreis-zwickau.de |
| Dienstsitz | 08412 Werdau, Zum Sternplatz 7 |
| Unser Zeichen | 1391-364.620-krz-15 |
| Datum | 27.11.2015 |


Staatsbetrieb Sachsenforst
Referat 44 Forsteinrichtung
Frau Dr. Hering
Bonnewitzer Str. 34
01796 Pirna

10161/15
Staatsbetrieb Sachsenforst
Eing. - 1. Dez. 2015
GL 44 | AZ.: 8632.21/388
14
Bs 2. M.

**Naturschutzabstimmung im kommunalen Forstbetrieben 3222 – Hohenstein-Ernstthal, 3289 – Limbach-Oberfrohna, 3314 – Meerane, 3657 – Waldenburg und 9850 – KiW Waldenburg – Luther in naturschutzrelevanten Flächen**

Sehr geehrte Frau Dr. Hering,

nach Prüfung der geplanten Forsteinrichtungen möchten wir Ihnen unsere Stellungnahme zu den Vorhaben mitteilen.

Allgemeine Hinweis:

Bei naturschutzrelevanten Flächen (NSG, FND Natura 2000 Gebiete und gesetzlich geschützten Biotopen) muss darauf geachtet werden, dass Rückegassen und Zufahrten nicht über wertvolle Flächen führen dürfen. Eventuelle Baustelleneinrichtungen sind außerhalb der o. g. Schutzgebiete anzulegen. Für den Fall, dass das nicht möglich ist, ist im Vorfeld eine Abstimmung mit der unteren Naturschutzbehörde notwendig. Im Rahmen der Bewirtschaftung ist der Schutzzweck und die Erhaltungsziele des jeweiligen Gebietes zu berücksichtigen (Verordnungen und Managementpläne).

Im Rahmen der Durchforstungen sind höhlenreiche Altholzinseln und höhlenreiche Einzelbäume zu erhalten. Diese sind gemäß § 30 Abs. 1 BNatSchG i. V. m § 21 Abs. 1 SächsNatSchG gesetzlich geschützte Biotope. Handlungen, die zu einer Zerstörung oder einer sonstigen erheblichen Beeinträchtigung der Biotope führen können, sind verboten (§ 30 Abs. 2 Satz 1 BNatSchG).

Auf Biotopflächen hat sich die Bewirtschaftung an den Daten der Biotopkartierung (Pflege und Entwicklung) zu orientieren.

KW Limbach-Oberfrohna 328945 Y 2a 11 ff

Die vorgesehenen Maßnahmen liegen im NSG „Schafteich" und im FFH-Gebiet „Limbacher Teiche". Hier sind vor Beginn der Durchforstungen naturschutzfachliche Abstimmungen zwingend notwendig.

KW Limbach-Oberfrohna 328945 U 390a 11 ff

Die vorgesehenen Maßnahmen liegen im FFH-Gebiet „Mittleres Zwickauer Muldetal" und SPA-

Gebiet „Tal der Zwickauer Mulde“ und zum Teil im FND „Steinbruch Kaufungen“. Hier sind vor Beginn der Durchforstungen naturschutzfachliche Abstimmungen zwingend notwendig.

KW Limbach-Oberfrohna 328945 Y 10b 11 ff

Die vorgesehenen Maßnahmen liegen FND „Auenbruchwald Mühlbachtal Hoher Hain“. Das übergeleitete FND befindet sich zur Zeit im Verfahren zur Neuausweisung. Hier ist der Zweck zum Schutz und die Erhaltung seltener Biotoptypen und Habitate als Lebensraum seltener und gefährdeter Arten insbesondere zur Erhaltung eines standortgerechten Bachtälchenwaldes und angrenzender standortgerechter Waldbestände mit Alt- und Totholz sowie Höhlen mit seiner vielfältigen Lebensraumfunktion. Hier ist vor Beginn der Durchforstung eine naturschutzfachliche Abstimmung zwingend notwendig.

KiW Waldenburg-Luther 985045 U 385a 11 ff

Die vorgesehenen Maßnahmen liegen im FFH-Gebiet „Mittleres Zwickauer Muldetal“ und SPA-Gebiet „Tal der Zwickauer Mulde“. Hier sind vor Beginn der Durchforstungen naturschutzfachliche Abstimmungen zwingend notwendig.

Unter Beachtung der genannten Hinweise und Auflagen sind die Forsteinrichtungen aus naturschutzrechtlicher Sicht realisierbar.

Mit freundlichen Grüßen

Zisowsky
Sachgebietsleiterin
Naturschutz, Land- und Forstwirtschaft

# Betriebsgutachten
# für den Wald der Stadt Meerane
# FB 3314

für den Planungszeitraum
01.01.2015 bis 31.12.2024

**gefertigt und aufgestellt durch:** **Staatsbetrieb Sachsenforst, Ref. 44**
Forsteinrichtung/Waldbewertung/Inventuren

(ggf. unter Maßgabe des aufgeführten Aufstellungsvermerkes – siehe nachfolgende Seite)

FREISTAAT SACHSEN
Staatsbetrieb Sachsenforst
8

..... .....
Pirna, den 02.12.2015 Dr. Sabine Hering
Referentin für Forsteinrichtung

# 2. Anlagen

## 2.1. Abkürzungsverzeichnis

## Abkürzungsverzeichnis

| | |
|---|---|
| AB | Anbau |
| Abt. | Abteilung |
| AD | Altdurchforstung |
| AKL | Altersklasse |
| ALT | Alter |
| arB | außerregelmäßiger Betrieb |
| ASP | Aspe |
| BA | Baumart |
| BAG | Baumartengruppe |
| BAH | Bergahorn |
| BE | Bestand |
| BE1 | Hauptbestand |
| BE2 | 1. Nebenbestand |
| BE3 | 2. Nebenbestand |
| BL | Blöße |
| BUL | Bergulme |
| BWS | Sonstige Baumweiden |
| BZT | Bestandeszieltyp |
| DGL | Douglasie |
| DGZ | Durchschnittlicher Gesamtzuwachs |
| DGZ 100 | Durchschnittlicher Gesamtzuwachs im Alter 100 Jahre |
| DGZ 50 | Durchschnittlicher Gesamtzuwachs im Alter 50 Jahre |
| DR, dr. | dringlich |
| Efm D.o.R. | Erntefestmeter Derbholz ohne Rinde |
| EIB | Eibe |
| ELA | Europäische Lärche |
| EN | Erntenutzung |
| EP | Ende des Planungszeitraumes |
| F | Femelhieb |
| FB | Forstbetrieb |
| FoB | Forstbezirk |
| FE | Forsteinrichtung |
| FEZ | Forsteinrichtungszeitraum |
| FFH | Flora-Fauna-Habitat-Schutzgebiet |
| FS | Femelsaumhieb |
| FUL | Flatterulme |
| GBI | Gemeine Birke |
| GEB | Gemeine Eberesche |
| GES | Gemeine Esche |
| GFI | Gemeine Fichte |
| GKI | Gemeine Kiefer |
| HAS | Haselnuss |
| HB | Holzboden |
| HBU | Hainbuche |
| HLA | Hybridlärche |
| J. | Jahr, Jahre |
| JB.-pfl. | Jungbestandespflege |
| JD | Jungdurchforstung |
| JLA | Japanische Lärche |
| Jungw.-pfl. | Jungwuchspflege |
| KA | Kahlhieb |
| Lbh. | Laubholz |
| LZ | Laufender Zuwachs |
| MF | Mischungsform |
| MKI | Murraykiefer |
| MUL | Feldulme (Ulmus minor) |
| N | Nord, Norden |
| Ndh. | Nadelholz |
| NB | Nichtforstliche Betriebsfläche |
| NGZ | Nutzungsgangzahl |
| NHB | Nichtholzboden |
| NO | Nordost, Nordosten |
| NSG | Naturschutzgebiet |
| NV | Naturverjüngung |
| NW | Nordwest, Nordwesten |
| O | Ost, Osten |
| OST | Oberstand |
| PAP | Pappel |
| PFI | Stechfichte/Blaufichte |
| PL | Plenterhieb |
| R | Räumung |
| RBU | Rotbuche |
| REI | Roteiche |
| RER | Roterle (Schwarzerle) |
| Rev | Revier |
| RKA | Roßkastanie |
| RKI | Rumelische Kiefer |
| ROB | Robinie |
| S | Süd, Süden, Saumhieb |
| SächsWaldG | Sächsisches Waldgesetz |
| SAH | Spitzahorn |
| SCH | Schirmhieb |
| SEI | Stieleiche |
| SHL / SH | Sonstige Hartlaubbaumarten |
| SKB | Spätblühende Traubenkirsche |
| SKI | Schwarzkiefer |
| SN | Sonstige Nadelbaumarten |
| SO | Südost, Südosten |
| SW | Südwest, Südwesten |
| SWE | Salweide |
| SWL / SW | Sonstige Weichlaubbaumarten |
| SZP | Scheinzypresse |
| TEI | Traubeneiche |
| Tfl. | Teilfläche |
| U | Umtriebszeit |
| UA, Uabt. | Unterabteilung |
| UB | Unterbau |
| ÜBH | Überhälter |
| UST | Unterstand |

| | |
|---|---|
| V° | Volumenschlussgrad |
| VA | Voranbau |
| VD | Verjüngungsdringlichkeit |
| Vfm D.m.R. | Vorratsfestmeter Derbholz mit Rinde |
| VJ | Verjüngung |
| VKI | Vogelkirsche |
| WÄ | Wertästung |
| WDR | weniger dringlich |
| WER | Weißerle (Grauerle) |
| WKI | Weymouthskiefer |
| WLI | Winterlinde |
| WT | Waldteil |
| WTA | Weißtanne |

## Baumartengruppen (BAG):

| | | |
|---|---|---|
| FI | Fichte | (alle Fichtenarten) |
| KI | Kiefer | (alle Kiefernarten) |
| LA | Lärche | (alle Lärchenarten) |
| SN | Sonstige Nadelbaumarten | (z.B. alle Tannenarten, Douglasie, Eibe, Lebensbaum) |
| EI | Eiche | (alle Eichenarten, einschl. Roteiche) |
| BU | Rotbuche | |
| SH | Sonstige Hartlaubbaumarten | (alle Hartlaubbaumarten außer Eichen und Rotbuche) |
| BI | Birke | (alle Birkenarten) |
| SW | Sonstige Weichlaubbaumarten | (alle Weichlaubbaumarten außer Birkenarten) |

## Bestandeszieltypen (BZT):

| | |
|---|---|
| BU-ELB | Buchen-Edellaubbaum-Typ |
| BU-NB | Buchen-Nadelbaum-Typ |
| DGL | Douglasien-Mischbestands-Typ |
| EI-ELB | Eichen-Edellaubbaum-Typ |
| EI-HBU-LI | Eichen-Hainbuchen-Linden-Typ |
| ELB | Edellaubbaum-Typ |
| ERL | Erlen-Typ |
| FI-BMW | Fichten-Bergmischwald-Typ |
| FI-BW | Fichten-Bergwald-Typ |
| HKI | Höhenkiefer-Typ |
| LÄ | Lärchen-Typ |
| REI | Roteichen-Typ |
| ROB | Robinien-Typ |
| TFI | Tieflandsfichten-Typ |
| TKI | Tieflandskiefern-Typ |

**Waldschäden** (Revierbuch – Teilflächenblatt)

| **1. Stelle: Schadensart** | | **2. Stelle: Schadstufe** | | |
|---|---|---|---|---|
| **Ein-trag** | **Erläuterung** | ***Ein-trag*** | **Erläuterung** | |
| | **Abiotische Schäden** | | | |
| 1 | Schnee- und Eisschaden | 0 | gesund | |
| 2 | Sturmschaden | 1 | beginnende Schäden | 1 – 10 % geschädigt |
| 3 | Frostschaden | 2 | leichte Schäden | 11 – 30 % geschädigt |
| 4 | Dürreschaden | 3 | mittlere Schäden | 31 – 50 % geschädigt |
| | | 4 | starke Schäden | 51 – 70 % geschädigt |
| | **Biotische Schäden** | 5 | sehr starke Schäden (absterbend) | > 70 % geschädigt |
| A | Schälschäden | | | |
| B | Verbiss | | | |
| C | Schaden durch rindenbrütende Insekten | | | |
| D | Schaden durch blatt-, nadel-, oder kulturschädigende Insekten | | | |
| E | Rotfäule | | | |
| F | Kienzopf | | | |
| G | Schleimfluss | | | |
| H | Nadelschütte | | | |
| I | Kiefernbaumschwamm | | | |
| | **Anthropogene Schäden** | | | |
| R | Fäll- und Rückeschaden | | | |
| S | Feuerschaden | | | |
| T | Splitterschaden | | | |
| U | Harzungsschaden | | | |

Die Schadstufe entspricht dem prozentualen Anteil der geschädigten Bäume an der Gesamtzahl.

## 2.2. Dokumentation

# Dokumentation

Die Forsteinrichtung erfolgte zum Stichtag 01.01.2015 für den Planungszeitraum 01.01.2015 bis 31.12.2024.

Die Forsteinrichtungsarbeiten wurden durch die Fa. Forestris AG mit Sitz in 08606 Tirpersdorf OT Brotenfeld, Forstweg 4, durchgeführt.

Das Betriebsgutachten wurde mit folgenden Grundlagen erstellt:

- Verwaltungsvorschrift des Sächsischen Staatsministeriums für Landwirtschaft, Ernährung und Forsten (jetzt Sächsisches Staatsministerium für Umwelt und Landwirtschaft) über eine Dienstanweisung für die Forsteinrichtung im öffentlichen Wald (FED 1994) Entwurfsstand 15.12.1994 mit Neufassung des Waldteiles vom 20.03.1997 und den zugehörigen Anlagen

- Arbeitsanweisung zur bestandesweisen Zustandserfassung und Planung (Waldaufnahmebeleg) Stand 03.05.2010

- Merkmalstabellen für Haupt- und Lokalbodenformen der forstlichen Standortserkundung (Bodenformenkatalog) Hrsg.: Sächsische Landesanstalt für Forsten Graupa (jetzt: Staatsbetrieb Sachsenforst), Oktober 1993

- Hilfstafeln zur Sächsischen Forsteinrichtungsdienstanweisung des Freistaates Sachsen Hrsg.: Sächsische Landesanstalt für Forsten, Pirna, OT Graupa (jetzt: Staatsbetrieb Sachsenforst), April 2000

- Richtlinie zur Bestandespflege und Wertästung im Staatswald des Freistaates Sachsen Hrsg.: Sächsische Landesanstalt für Forsten, Pirna, OT Graupa (jetzt: Staatsbetrieb Sachsenforst), April 2002.

- Richtlinie zu den Bestandeszieltypen für den Staatswald des Freistaates Sachsen Hrsg.: Landesforstpräsidium, Pirna, OT Graupa (jetzt: Staatsbetrieb Sachsenforst), Januar 2005.

- Richtlinie zu den Holzerntetechnologien zur Anwendung im Staatswald des Freistaates Sachsen Hrsg.: Staatsbetrieb Sachsenforst, Pirna OT Graupa, Mai 2006

- Forsteinrichtungsprogramm FESA Version 8.23

## 2.3. Teilflächenblätter

| WALDTEIL: 45 S<br>TEILFLÄCHE: 204 a 1 | FLÄCHE:<br>1.8 ha | KREIS: Landkreis Zwickau<br>GEMEINDE: Meerane<br>GEMARKUNG: Seiferitz | ARB: 0 |
|---|---|---|---|

## STANDORTSBESCHREIBUNG

**STANDORTSFORMENGRUPPE(N):** U m T M 1 1.8 ha

**Gelände:** Hang und Bachgrund, West bis Nordwest exponiert, schwach geneigt bis schroff, eingeschränkt befahrbar;

**Klima:** Untere Berglagen, mäßig trocken ;

**Nährkraft:** mittel 1.8 ha;

**Bodenfeuchte:** terrestrischer Standort, frisch 1.8 ha;

**Standortsgefahren:** Naßstellen

## WALDFUNKTIONEN

| | |
|---|---|
| Restwaldflaeche waldarmer Region | 1.8 ha |
| regionale Klimaschutzfunktion | 1.8 ha |
| sonstiges wertvolles Biotop (Biotopschutzfunktion) | 0.2 ha |
| Erholungsfunktion-Stufe II | 1.2 ha |
| lokale Klimaschutzfunktion | 1.2 ha |
| Landschaftsbild praegender Wald | 1.2 ha |
| Geschuetztes § 26 Biotop - flaechig | 0.1 ha |

## BESTANDESZIELTYPEN

**BE 1 (Hauptbestand):** Buchen-Nadelbaum-Typ

## BESTANDESBESCHREIBUNG

BE 1 OST: BAH; im Westen baumweise bis truppweise PAP im Osten truppweise bis ein Horst RER im Südosten truppweise bis gruppenweise GBI im Südosten baumweise bis truppweise GES gedrängt; Weitere Baumarten: WER, SAH, SEI, REI, VKI

UST: an mehreren Orten baumweise bis gruppenweise BAH lückig; aus Naturverjüngung (natürl. Sukzession);

BE1: Wassertümpel im Zentrum auf 7 % Biotop 5140F1006 "Eichen-Hainbuchenwald im Süden des Annaparkes; auf 4 % Biotop 5140F1007 "Kleingewässer im Annapark" (§); auf 6 % Biotop 5140F1008 "Buchenwald im Nordosten des Annaparkes"

## ZUSTAND

| Bestand | Baumart | Anteilfläche ha | Alter von-bis Mittel a | Oberhöhe m | DGZ-Bonität | LZ /ha *a | Oberdurchmesser cm | ÜbernahmeUST | Schäden 1 | Schäden 2 | Schäden 3 | Vorrat Vfm D.m.R. m³ | Vorrat Vfm D.m.R. m³/ha | V⁰ |
|---|---|---|---|---|---|---|---|---|---|---|---|---|---|---|
| 1 | BAH | 0.7 | 52 | 26 | 6 | 7.2 | 37 | | | | | 222 | | |
| | PAP | 0.4 | 44 | 35 | 14 | 4.4 | 51 | | | | | 158 | | |
| | RER | 0.3 | 52 | 23 | 8 | 6.1 | 27 | | | | | 94 | | |
| | GBI | 0.3 | 52 | 24 | 6 | 3.7 | 26 | | | | | 60 | | |
| | GES | 0.1 | 52 | 21 | 5 | 6.6 | 24 | | | | | 25 | | |
| | SUM OST: | 1.8 | | | | | | | | | | 559 | 310 | 1.1 |
| | BAH | 0.4 | 16 - 21 / 18 | 4 | 6 | | | j | | | | | | |
| | SUM UST: | 0.4 | | | | | | | | | | | | 0.6 |

## PLANUNG WALDPFLEGE

| Bestand | Schicht | Hiebsdringlichkeit | Pflegefläche ha | Eingr. im Jz. | Jungwpfl. | Wertästung | JB-pfl. Stärke Efm D.o.R m³/ha | Durchforstung Art | Durchforstung Stärke Efm D.o.R m³/ha | Pflegemenge Efm D.o.R m³ |
|---|---|---|---|---|---|---|---|---|---|---|
| 1 | 1 | DR | 1.8 | 1 | | | | AD | 80 | 144 |

## PLANUNG ERNTENUTZUNG

| Bestand | Hiebsdringlichkeit | Hiebsfläche ha | Hiebsart | NGZ | Hiebsmenge Efm D.o.R. m³ |
|---|---|---|---|---|---|
| | | | | | |

## PLANUNG VERJÜNGUNG

| Verjeinheit | Verjdringl. | Bestandeszieltyp | Verjart | Verjüngungsflächen der Baumarten gesamt ha | | ha | Zäunung ha |
|---|---|---|---|---|---|---|---|
| | | | | | | | |

## BEMERKUNGEN

**Wertästungszustand:**

BE1: bei AD PAP über UST vollständig nutzen



531f.pdf

| NATURALVOLLZUG | TEILFLÄCHE: 204 a 1 |
|---|---|

## 1. WALDPFLEGE/ ERNTENUTZUNG

| Vollzugs-jahr | Pflege- bzw. Hiebsart ha | Pflege-bzw. Hiebsfläche ha | Nutzungsmenge (Efm D.o.R. m³) nach Baumartengruppen | | | | | | | | | |
|---|---|---|---|---|---|---|---|---|---|---|---|---|
| | | | FI | KI | LA | SN | EI | BU | SH | BI | SW | Gesamt |
| | | | | | | | | | | | | |
| | | | | | | | | | | | | |
| | | | | | | | | | | | | |
| | | | | | | | | | | | | |
| | | | | | | | | | | | | |
| | | | | | | | | | | | | |
| | | | | | | | | | | | | |
| | | | | | | | | | | | | |
| | | | | | | | | | | | | |
| | | | | | | | | | | | | |
| | | | | | | | | | | | | |
| | | | | | | | | | | | | |

## 2. VERJÜNGUNG

| Vollzugs-jahr | Verj.-einh. | Verjüng.-art | 1. Baumart | | | 2. Baumart | | | 3. Baumart | | |
|---|---|---|---|---|---|---|---|---|---|---|---|
| | | | Baumart | Fläche [ha] | Menge[Stk] | Baumart | Fläche [ha] | Menge[Stk] | Baumart | Fläche [ha] | Menge[Stk] |
| | | | | | | | | | | | |
| Saatgutherkunft: | | | | | | | | | | | |
| | | | | | | | | | | | |
| Saatgutherkunft: | | | | | | | | | | | |
| | | | | | | | | | | | |
| Saatgutherkunft: | | | | | | | | | | | |
| | | | | | | | | | | | |
| Saatgutherkunft: | | | | | | | | | | | |
| | | | | | | | | | | | |
| Saatgutherkunft: | | | | | | | | | | | |
| | | | | | | | | | | | |
| Saatgutherkunft: | | | | | | | | | | | |

## 3. WERTÄSTUNG UND SONSTIGE MASSNAHMEN

| Vollzugs-jahr | Maßnahme | Fläche ha | Menge | | Baumart | Ästungshöhe m |
|---|---|---|---|---|---|---|
| | | | Anzahl | ME | | |
| | | | | | | |
| | | | | | | |
| | | | | | | |
| | | | | | | |
| | | | | | | |
| | | | | | | |
| | | | | | | |
| | | | | | | |
| | | | | | | |
| | | | | | | |

## 4. SONSTIGE BEMERKUNGEN

| |
|---|
| |
| |
| |
| |
| |
| |

Forstbetrieb: 3314 Waldteil: 45 S Forstbezirk: 08 Revier: 12 Stichjahr: 2015 Akt. Jahr: 2015

532neu.pdf

| WALDTEIL: 45 S<br>TEILFLÄCHE: 204 a 2 | FLÄCHE:<br>4.4 ha | KREIS: Landkreis Zwickau<br>GEMEINDE: Meerane<br>GEMARKUNG: Seiferitz | ARB: 0 |
|---|---|---|---|

## STANDORTSBESCHREIBUNG

**STANDORTSFORMENGRUPPE(N):** U m T M 2 3.5 ha
U m T M 3 0.9 ha

**Gelände:** Hang, Nord bis West exponiert, schwach geneigt bis steil, eingeschränkt befahrbar;

**Klima:** Untere Berglagen, mäßig trocken ;

**Nährkraft:** mittel 3.5 ha;
mittel 0.9 ha;

**Bodenfeuchte:** terrestrischer Standort, mäßig frisch 3.5 ha;
terrestrischer Standort, trocken 0.9 ha;

**Standortsgefahren:**

## WALDFUNKTIONEN

| | |
|---|---|
| Restwaldflaeche waldarmer Region | 4.4 ha |
| regionale Klimaschutzfunktion | 4.4 ha |
| sonstiges wertvolles Biotop (Biotopschutzfunktion) | 4.1 ha |
| Erholungsfunktion-Stufe II | 3.6 ha |
| lokale Klimaschutzfunktion | 3.6 ha |
| Landschaftsbild praegender Wald | 3.6 ha |

## BESTANDESZIELTYPEN

**BE 1 (Hauptbestand):** Eichen-Hainbuchen-Linden-Typ

## BESTANDESBESCHREIBUNG

BE 1 OST: SEI; auf ganzer Fläche baumweise bis ein Horst RBU im Südwesten baumweise bis truppweise SEI auf ganzer Fläche baumweise HBU an mehreren Orten baumweise REI lückig; Weitere Baumarten: TEI, PAP, VKI, WLI, GKI

UST: an mehreren Orten baumweise bis truppweise HBU im Südwesten baumweise bis truppweise REI; im Westen baumweise bis truppweise RBU; lückig; aus Naturverjüngung (natürl. Sukzession);

ÜBH: auf ganzer Fläche SEI ;

BE1: im NW vereinzelt starkes Stgh.-schwaches Bmh. WLI; auf 96 % Biotop 5140F1006 "Eichen-Hainbuchenwald im Süden des Annaparkes"

## ZUSTAND

| Bestand | Baumart | Anteilfläche ha | Alter von-bis / Mittel a | Oberhöhe m | DGZ-Bonität | LZ /ha *a | Oberdurchmesser cm | ÜbernahmeUST | Schäden 1 | Schäden 2 | Schäden 3 | Vorrat Vfm D.m.R. m³ | Vorrat Vfm D.m.R. m³/ha | V⁰ |
|---|---|---|---|---|---|---|---|---|---|---|---|---|---|---|
| 1 | SEI | 3.1 | 139 | 27 | 4 | 4.4 | 57 | | | | | 885 | | |
| | RBU | 0.7 | 133 | 31 | 6 | 7.1 | 57 | | | | | 326 | | |
| | SEI | 0.3 | 56 - 66 / 61 | 22 | 7 | 9.2 | 29 | | | | | 45 | | |
| | HBU | 0.2 | 133 | 24 | 4 | 5.2 | 33 | | | | | 50 | | |
| | REI | 0.1 | 133 | 29 | 7 | 1.2 | 68 | | | | | 30 | | |
| | SUM OST: | 4.4 | | | | | | | | | | 1336 | 303 | 0.9 |
| | HBU | 0.9 | 26 - 36 / 31 | 9 | 4 | 3.8 | | j | | | | 12 | | |
| | REI | 0.1 | 5 / 10 | 2 | 6 | 4.6 | | j | | | | | | |
| | RBU | 0.2 | 5 / 12 / 10 | 1 | 6 | 2.0 | | j | | | | | | |
| | SUM UST: | 1.2 | | | | | | | | | | 12 | 10 | 0.6 |
| | SEI | | | | | | 83 | | | | | 80 | | |
| | SUM ÜBH | | | | | | | | | | | 80 | | |

## PLANUNG WALDPFLEGE

| Bestand | Schicht | Hiebsdringlichkeit | Pflegefläche ha | Eingr. im Jz. | Jungwpfl. | Wertästung | JB-pfl. Stärke Efm D.o.R. m³/ha | Durchforstung Art | Durchforstung Stärke Efm D.o.R. m³/ha | Pflegemenge Efm D.o.R. m³ |
|---|---|---|---|---|---|---|---|---|---|---|
| 1 | 1 | | 4.4 | 1 | | | | AD | 50 | 220 |

## PLANUNG ERNTENUTZUNG

| Bestand | Hiebsdringlichkeit | Hiebsfläche ha | Hiebsart | NGZ | Hiebsmenge Efm D.o.R. m³ |
|---|---|---|---|---|---|
| | | | | | |

## PLANUNG VERJÜNGUNG

| Verjeinheit | Verjdringl. | Bestandeszieltyp | Verjart | Verjüngungsflächen der Baumarten gesamt ha | | ha | Zäunung ha |
|---|---|---|---|---|---|---|---|
| | | | | | | | |

## BEMERKUNGEN

**Wertästungszustand:**

Forstbetrieb: 3314 Waldteil: 45 S Forstbezirk: 08 Revier: 12 Stichjahr: 2015 Akt. Jahr: 2015

531f.pdf

| NATURALVOLLZUG | TEILFLÄCHE: 204 a 2 |
|---|---|

## 1. WALDPFLEGE/ ERNTENUTZUNG

| Vollzugs-jahr | Pflege- bzw. Hiebsart ha | Pflege-bzw. Hiebsfläche ha | Nutzungsmenge (Efm D.o.R. m³) nach Baumartengruppen | | | | | | | | | |
|---|---|---|---|---|---|---|---|---|---|---|---|---|
| | | | FI | KI | LA | SN | EI | BU | SH | BI | SW | Gesamt |
| | | | | | | | | | | | | |
| | | | | | | | | | | | | |
| | | | | | | | | | | | | |
| | | | | | | | | | | | | |
| | | | | | | | | | | | | |
| | | | | | | | | | | | | |
| | | | | | | | | | | | | |
| | | | | | | | | | | | | |
| | | | | | | | | | | | | |
| | | | | | | | | | | | | |
| | | | | | | | | | | | | |
| | | | | | | | | | | | | |

## 2. VERJÜNGUNG

| Vollzugs-jahr | Verj.-einh. | Verjüng.-art | 1. Baumart | | | 2. Baumart | | | 3. Baumart | | |
|---|---|---|---|---|---|---|---|---|---|---|---|
| | | | Baumart | Fläche [ha] | Menge[Stk] | Baumart | Fläche [ha] | Menge[Stk] | Baumart | Fläche [ha] | Menge[Stk] |
| | | | | | | | | | | | |
| Saatgutherkunft: | | | | | | | | | | | |
| | | | | | | | | | | | |
| Saatgutherkunft: | | | | | | | | | | | |
| | | | | | | | | | | | |
| Saatgutherkunft: | | | | | | | | | | | |
| | | | | | | | | | | | |
| Saatgutherkunft: | | | | | | | | | | | |
| | | | | | | | | | | | |
| Saatgutherkunft: | | | | | | | | | | | |
| | | | | | | | | | | | |
| Saatgutherkunft: | | | | | | | | | | | |

## 3. WERTÄSTUNG UND SONSTIGE MASSNAHMEN

| Vollzugs-jahr | Maßnahme | Fläche ha | Menge | | Baumart | Ästungshöhe m |
|---|---|---|---|---|---|---|
| | | | Anzahl | ME | | |
| | | | | | | |
| | | | | | | |
| | | | | | | |
| | | | | | | |
| | | | | | | |
| | | | | | | |
| | | | | | | |
| | | | | | | |
| | | | | | | |
| | | | | | | |

## 4. SONSTIGE BEMERKUNGEN

| |
|---|
| |
| |
| |
| |
| |
| |

Forstbetrieb: 3314 Waldteil: 45 S Forstbezirk: 08 Revier: 12 Stichjahr: 2015 Akt. Jahr: 2015

532neu.pdf

| WALDTEIL: 45 S<br>TEILFLÄCHE: 204 a 3 | FLÄCHE:<br>3.9 ha | KREIS: Landkreis Zwickau<br>GEMEINDE: Meerane<br>GEMARKUNG: Seiferitz | ARB: 0 |
|---|---|---|---|

## STANDORTSBESCHREIBUNG

**STANDORTSFORMENGRUPPE(N):** U m T M 2 2.3 ha
U m T M 1 1.6 ha

**Gelände:** Hang, Süd exponiert, schwach geneigt, befahrbar;

**Klima:** Untere Berglagen, mäßig trocken ;
**Nährkraft:** mittel 2.3 ha;
mittel 1.6 ha;
**Bodenfeuchte:** terrestrischer Standort, mäßig frisch 2.3 ha;
terrestrischer Standort, frisch 1.6 ha;

**Standortsgefahren:**

## WALDFUNKTIONEN

| | |
|---|---|
| Restwaldflaeche waldarmer Region | 3.9 ha |
| regionale Klimaschutzfunktion | 3.9 ha |
| sonstiges wertvolles Biotop (Biotopschutzfunktion) | 3.1 ha |
| Erholungsfunktion-Stufe II | 3.9 ha |
| lokale Klimaschutzfunktion | 3.9 ha |
| Landschaftsbild praegender Wald | 3.9 ha |

## BESTANDESZIELTYPEN

**BE 1 (Hauptbestand):** Buchen-Nadelbaum-Typ
**BE 2 (1. Nebenbestand):** Buchen-Nadelbaum-Typ

## BESTANDESBESCHREIBUNG

BE 1 OST: RBU; auf ganzer Fläche baumweise bis reihen- oder streifenweise SEI auf ganzer Fläche baumweise bis gruppenweise REI gedrängt; Weitere Baumarten: WLI, BUL, BAH, HBU, GBI
UST: auf ganzer Fläche baumweise bis gruppenweise BAH auf ganzer Fläche baumweise bis truppweise SAH; auf ganzer Fläche gruppenweise RBU; geschlossen; aus Naturverjüngung (natürl. Sukzession);
BE 2 OST: RBU; SEI REI gedrängt; Weitere Baumarten: BUL, GBI, ROB, WLI

BE1: SEI-Anteil nach W hin zunehmend; im O schwaches BAH-Baumholz; auf 75 % Biotop 5140F1008 "Buchenwald im Nordosten des Annaparkes"; auf 4 % Biotop 5140F1009 "Eichen-Hainbuchengehölz im Norden des Annaparkes"

## ZUSTAND

| Bestand | Baumart | Anteilfläche ha | Alter von-bis Mittel a | Oberhöhe m | DGZ-Bonität | LZ /ha *a | Oberdurchmesser cm | ÜbernahmeUST | Schäden 1 | Schäden 2 | Schäden 3 | Vorrat Vfm D.m.R. $m^3$ | Vorrat Vfm D.m.R. $m^3$/ha | $V^0$ |
|---|---|---|---|---|---|---|---|---|---|---|---|---|---|---|
| 1 | RBU | 1.9 | 119 | 33 | 7 | 9.1 | 64 | | | | | 906 | | |
| | SEI | 0.8 | 119 | 32 | 8 | 7.6 | 52 | | | | | 357 | | |
| | REI | 0.5 | 119 | 34 | 7 | 1.9 | 64 | | | | | 177 | | |
| | SUM OST: | 3.2 | | | | | | | | | | 1440 | 450 | 1.0 |
| | BAH | 0.8 | 16 - 23 | 5 | 6 | | | j | | | | | | |
| | SAH | 0.8 | 16 19 23 | 5 | 6 | | | j | | | | | | |
| | RBU | 0.6 | 14 19 19 16 | 2 | 7 | 4.6 | | j | | | | | | |
| | SUM UST: | 2.2 | | | | | | | | | | | | 1.0 |
| 2 | RBU | 0.5 | 77 | 29 | 9 | 12.8 | 40 | | | | | 214 | | |
| | SEI | 0.1 | 72 | 28 | 10 | 11.5 | 39 | | | | | 44 | | |
| | REI | 0.1 | 77 | 30 | 8 | 6.9 | 46 | | | | | 40 | | |
| | SUM OST: | 0.7 | | | | | | | | | | 298 | 425 | 1.2 |

## PLANUNG WALDPFLEGE

| Bestand | Schicht | Hiebsdringlichkeit | Pflegefläche ha | Eingr. im Jz. | Jungwpfl. | Wertästung | JB-pfl. Stärke Efm D.o.R. $m^3$/ha | Durchforstung Art | Durchforstung Stärke Efm D.o.R. $m^3$/ha | Pflegemenge Efm D.o.R. $m^3$ |
|---|---|---|---|---|---|---|---|---|---|---|
| 2 | 1 | DR | 0.7 | 1 | | | | AD | 80 | 56 |

## PLANUNG ERNTENUTZUNG

| Bestand | Hiebsdringlichkeit | Hiebsfläche ha | Hiebsart | NGZ | Hiebsmenge Efm D.o.R. $m^3$ |
|---|---|---|---|---|---|
| 1 | DR | 3.2 | F | 226 | 257 |

## PLANUNG VERJÜNGUNG

| Verjeinheit | Verjdringl. | Bestandeszieltyp | Verjart | Verjüngungsflächen der Baumarten gesamt ha | | ha | Zäunung ha |
|---|---|---|---|---|---|---|---|
| 1 | WDR | BU-NB | NV | 0.4 | RBU | 0.4 | |

## BEMERKUNGEN

**Wertästungszustand:**

Forstbetrieb: 3314 Waldteil: 45 S Forstbezirk: 08 Revier: 12 Stichjahr: 2015 Akt. Jahr: 2015

531f.pdf

| NATURALVOLLZUG | TEILFLÄCHE: 204 a 3 |
|---|---|

## 1. WALDPFLEGE/ ERNTENUTZUNG

| Vollzugs-jahr | Pflege- bzw. Hiebsart ha | Pflege-bzw. Hiebsfläche ha | Nutzungsmenge (Efm D.o.R. m³) nach Baumartengruppen | | | | | | | | | |
|---|---|---|---|---|---|---|---|---|---|---|---|---|
| | | | FI | KI | LA | SN | EI | BU | SH | BI | SW | Gesamt |
| | | | | | | | | | | | | |
| | | | | | | | | | | | | |
| | | | | | | | | | | | | |
| | | | | | | | | | | | | |
| | | | | | | | | | | | | |
| | | | | | | | | | | | | |
| | | | | | | | | | | | | |
| | | | | | | | | | | | | |
| | | | | | | | | | | | | |
| | | | | | | | | | | | | |
| | | | | | | | | | | | | |
| | | | | | | | | | | | | |

## 2. VERJÜNGUNG

| Vollzugs-jahr | Verj.-einh. | Verjüng.-art | 1. Baumart | | | 2. Baumart | | | 3. Baumart | | |
|---|---|---|---|---|---|---|---|---|---|---|---|
| | | | Baumart | Fläche [ha] | Menge[Stk] | Baumart | Fläche [ha] | Menge[Stk] | Baumart | Fläche [ha] | Menge[Stk] |
| | | | | | | | | | | | |
| Saatgutherkunft: | | | | | | | | | | | |
| | | | | | | | | | | | |
| Saatgutherkunft: | | | | | | | | | | | |
| | | | | | | | | | | | |
| Saatgutherkunft: | | | | | | | | | | | |
| | | | | | | | | | | | |
| Saatgutherkunft: | | | | | | | | | | | |
| | | | | | | | | | | | |
| Saatgutherkunft: | | | | | | | | | | | |
| | | | | | | | | | | | |
| Saatgutherkunft: | | | | | | | | | | | |

## 3. WERTÄSTUNG UND SONSTIGE MASSNAHMEN

| Vollzugs-jahr | Maßnahme | Fläche ha | Menge | | Baumart | Ästungshöhe m |
|---|---|---|---|---|---|---|
| | | | Anzahl | ME | | |
| | | | | | | |
| | | | | | | |
| | | | | | | |
| | | | | | | |
| | | | | | | |
| | | | | | | |
| | | | | | | |
| | | | | | | |
| | | | | | | |
| | | | | | | |

## 4. SONSTIGE BEMERKUNGEN

| |
|---|
| |
| |
| |
| |
| |
| |

Forstbetrieb: 3314 Waldteil: 45 S Forstbezirk: 08 Revier: 12 Stichjahr: 2015 Akt. Jahr: 2015

532neu.pdf

| WALDTEIL: 45 S<br>TEILFLÄCHE: 204 a 4 | FLÄCHE:<br>1.4 ha | KREIS: Landkreis Zwickau<br>GEMEINDE: Meerane<br>GEMARKUNG: Meerane | ARB: 0 |
|---|---|---|---|

## STANDORTSBESCHREIBUNG

**STANDORTSFORMENGRUPPE(N):** U m T M 2 1.4 ha

**Gelände:** Hang, Nordwest bis Südwest exponiert, schwach geneigt bis steil, eingeschränkt befahrbar;

**Klima:** Untere Berglagen, mäßig trocken ;

**Nährkraft:** mittel 1.4 ha;

**Bodenfeuchte:** terrestrischer Standort, mäßig frisch 1.4 ha;

**Standortsgefahren:**

## WALDFUNKTIONEN

| | |
|---|---|
| Restwaldflaeche waldarmer Region | 1.4 ha |
| regionale Klimaschutzfunktion | 1.4 ha |
| sonstiges wertvolles Biotop (Biotopschutzfunktion) | 0.5 ha |
| Erholungsfunktion-Stufe II | 1.1 ha |
| lokale Klimaschutzfunktion | 1.1 ha |
| Landschaftsbild praegender Wald | 1.1 ha |

## BESTANDESZIELTYPEN

**BE 1 (Hauptbestand):** Eichen-Hainbuchen-Linden-Typ

**BE 2 (1. Nebenbestand):** Eichen-Hainbuchen-Linden-Typ

## BESTANDESBESCHREIBUNG

BE 1 OST: SEI; auf ganzer Fläche baumweise HBU gedrängt; Weitere Baumarten: RBU, WLI, BAH, GBI, REI
UST: im Osten baumweise bis truppweise SAH an mehreren Orten baumweise bis truppweise REI; lückig; aus Naturverjüngung (natürl. Sukzession);

BE 2 OST: SEI; gedrängt; Weitere Baumarten: RBU, REI, TEI, ROB, GBI
ÜBH: SEI

BE1: vereinzelt Stgh. von HBU/RBU/BUL; im Zentrum Lücke; auf 26 % Biotop 5140F1009 "Eichen-Hainbuchengehölz im Norden des Annaparkes"; auf 13 % Biotop 5140F1006 "Eichen-Hainbuchenwald im Süden des Annaparkes"

## ZUSTAND

| Bestand | Baumart | Anteilfläche ha | Alter von-bis / Mittel a | Oberhöhe m | DGZ-Bonität | LZ /ha *a | Oberdurchmesser cm | ÜbernahmeUST | Schäden 1 | Schäden 2 | Schäden 3 | Vorrat Vfm D.m.R. $m^3$ | Vorrat Vfm D.m.R. $m^3$/ha | $V^0$ |
|---|---|---|---|---|---|---|---|---|---|---|---|---|---|---|
| 1 | SEI | 0.8 | 134 -139 / 135 | 28 | 5 | 5.3 | 55 | | | | | 270 | | |
| | HBU | 0.1 | 134 | 22 | 3 | 4.4 | 39 | | | | | 27 | | |
| | SUM OST: | 0.9 | | | | | | | | | | 297 | 330 | 0.9 |
| | SAH | 0.3 | 21 - 31 / 26 | 6 | 3 | 1.3 | | j | | | | 4 | | |
| | REI | 0.1 | 8 15 / 12 | 2 | 5 | 4.0 | | j | | | | | | |
| | SUM UST: | 0.4 | | | | | | | | | | 4 | 10 | 0.6 |
| 2 | SEI | 0.5 | 72 | 22 | 6 | 8.1 | 32 | | | | | 120 | | |
| | SUM OST: | 0.5 | | | | | | | | | | 120 | 240 | 1.0 |
| | SEI | | | | | | 51 | | | | | 10 | | |
| | SUM ÜBH: | | | | | | | | | | | 10 | | |

## PLANUNG WALDPFLEGE

| Bestand | Schicht | Hiebsdringlichkeit | Pflegefläche ha | Eingr. im Jz. | Jungwpfl. | Wertästung | JB-pfl. Stärke Efm D.o.R $m^3$/ha | Durchforstung Art | Durchforstung Stärke Efm D.o.R $m^3$/ha | Pflegemenge Efm D.o.R $m^3$ |
|---|---|---|---|---|---|---|---|---|---|---|
| 1 | 1 | DR | 0.9 | 1 | | | | AD | 50 | 45 |
| 2 | 1 | DR | 0.5 | 1 | | | | AD | 40 | 20 |

## PLANUNG ERNTENUTZUNG

| Bestand | Hiebsdringlichkeit | Hiebsfläche ha | Hiebsart | NGZ | Hiebsmenge Efm D.o.R. $m^3$ |
|---|---|---|---|---|---|
| | | | | | |

## PLANUNG VERJÜNGUNG

| Verjeinheit | Verjdringl. | Bestandeszieltyp | Verjart | Verjüngungsflächen der Baumarten gesamt ha | | ha | Zäunung ha |
|---|---|---|---|---|---|---|---|
| | | | | | | | |

## BEMERKUNGEN

**Wertästungszustand:**

Forstbetrieb: 3314 Waldteil: 45 S Forstbezirk: 08 Revier: 12 Stichjahr: 2015 Akt. Jahr: 2015

531f.pdf

| NATURALVOLLZUG | TEILFLÄCHE: 204 a 4 |
|---|---|

## 1. WALDPFLEGE/ ERNTENUTZUNG

| Vollzugs-jahr | Pflege- bzw. Hiebsart ha | Pflege-bzw. Hiebsfläche ha | Nutzungsmenge (Efm D.o.R. m³) nach Baumartengruppen | | | | | | | | | |
|---|---|---|---|---|---|---|---|---|---|---|---|---|
| | | | FI | KI | LA | SN | EI | BU | SH | BI | SW | Gesamt |
| | | | | | | | | | | | | |
| | | | | | | | | | | | | |
| | | | | | | | | | | | | |
| | | | | | | | | | | | | |
| | | | | | | | | | | | | |
| | | | | | | | | | | | | |
| | | | | | | | | | | | | |
| | | | | | | | | | | | | |
| | | | | | | | | | | | | |
| | | | | | | | | | | | | |
| | | | | | | | | | | | | |
| | | | | | | | | | | | | |

## 2. VERJÜNGUNG

| Vollzugs-jahr | Verj.-einh. | Verjüng.-art | 1. Baumart | | | 2. Baumart | | | 3. Baumart | | |
|---|---|---|---|---|---|---|---|---|---|---|---|
| | | | Baumart | Fläche [ha] | Menge[Stk] | Baumart | Fläche [ha] | Menge[Stk] | Baumart | Fläche [ha] | Menge[Stk] |
| | | | | | | | | | | | |
| Saatgutherkunft: | | | | | | | | | | | |
| | | | | | | | | | | | |
| Saatgutherkunft: | | | | | | | | | | | |
| | | | | | | | | | | | |
| Saatgutherkunft: | | | | | | | | | | | |
| | | | | | | | | | | | |
| Saatgutherkunft: | | | | | | | | | | | |
| | | | | | | | | | | | |
| Saatgutherkunft: | | | | | | | | | | | |
| | | | | | | | | | | | |
| Saatgutherkunft: | | | | | | | | | | | |

## 3. WERTÄSTUNG UND SONSTIGE MASSNAHMEN

| Vollzugs-jahr | Maßnahme | Fläche ha | Menge | | Baumart | Ästungshöhe m |
|---|---|---|---|---|---|---|
| | | | Anzahl | ME | | |
| | | | | | | |
| | | | | | | |
| | | | | | | |
| | | | | | | |
| | | | | | | |
| | | | | | | |
| | | | | | | |
| | | | | | | |
| | | | | | | |
| | | | | | | |

## 4. SONSTIGE BEMERKUNGEN

| |
|---|
| |
| |
| |
| |
| |
| |

Forstbetrieb: 3314 Waldteil: 45 S Forstbezirk: 08 Revier: 12 Stichjahr: 2015 Akt. Jahr: 2015

532neu.pdf

| WALDTEIL: 45 S<br>TEILFLÄCHE: 204 b 0 | FLÄCHE:<br>2.7 ha | KREIS: Landkreis Zwickau<br>GEMEINDE: Meerane<br>GEMARKUNG: Seiferitz | ARB: 0 |
|---|---|---|---|

## STANDORTSBESCHREIBUNG

**STANDORTSFORMENGRUPPE(N):** U m ? ? 2.7 ha

**Gelände:** Ebene, eben bis schwach geneigt, befahrbar;

**Klima:** Untere Berglagen, mäßig trocken ;
**Nährkraft:** 2.7 ha;
**Bodenfeuchte:** nicht erkundet 2.7 ha;

**Standortsgefahren:**

## WALDFUNKTIONEN

Restwaldflaeche waldarmer Region 2.7 ha
regionale Klimaschutzfunktion 2.7 ha

## BESTANDESZIELTYPEN

**BE 1 (Hauptbestand):** Eichen-Hainbuchen-Linden-Typ

## BESTANDESBESCHREIBUNG

BE 1 OST: FUL; im Osten reihen- oder streifenweise RER auf ganzer Fläche baumweise bis truppweise WLI auf ganzer Fläche baumweise bis reihen- oder streifenweise SEI im Osten reihen- oder streifenweise ELA lückig; aus Erstaufforstung (Pflanzung); Weitere Baumarten: GBI, RBU

Be1: starke Wuchsunterschiede; Ulme abgängig

## ZUSTAND

| Bestand | Baumart | Anteilfläche ha | Alter von-bis Mittel a | Oberhöhe m | DGZ-Bonität | LZ /ha *a | Oberdurchmesser cm | ÜbernahmeUST | Schäden 1 | Schäden 2 | Schäden 3 | Vorrat Vfm D.m.R. $m^3$ | Vorrat Vfm D.m.R. $m^3$/ha | $V^0$ |
|---|---|---|---|---|---|---|---|---|---|---|---|---|---|---|
| 1 | FUL | 1.6 | 18 | 7 | 5 | | 8 | | | | | 21 | | |
| | RER | 0.3 | 18 | 10 | 7 | | 13 | | | | | 20 | | |
| | WLI | 0.2 | 18 | 5 | 6 | 16.7 | 7 | | | | | 14 | | |
| | SEI | 0.5 | 18 | 4 | 5 | | 7 | | 4 1 | | | 3 | | |
| | ELA | 0.1 | 18 | 12 | 11 | | 18 | | | | | 10 | | |
| | SUM OST: | 2.7 | | | | | | | | | | 68 | 25 | 1.0 |

## PLANUNG WALDPFLEGE

| Bestand | Schicht | Hiebsdringlichkeit | Pflegefläche ha | Eingr. im Jz. | Jungwpfl. | Wertästung | JB-pfl. Stärke Efm D.o.R $m^3$/ha | Durchforstung Art | Durchforstung Stärke Efm D.o.R $m^3$/ha | Pflegemenge Efm D.o.R $m^3$ |
|---|---|---|---|---|---|---|---|---|---|---|
| 1 | 1 | EP | 0.4 | 1 | | | | JD | 20 | 9 |

## PLANUNG ERNTENUTZUNG

| Bestand | Hiebsdringlichkeit | Hiebsfläche ha | Hiebsart | NGZ | Hiebsmenge Efm D.o.R. $m^3$ |
|---|---|---|---|---|---|
| | | | | | |

## PLANUNG VERJÜNGUNG

| Verjeinheit | Verjdringl. | Bestandeszieltyp | Verjart | Verjüngungsflächen der Baumarten gesamt ha | | ha | Zäunung ha |
|---|---|---|---|---|---|---|---|
| | | | | | | | |

## BEMERKUNGEN

**Wertästungszustand:**

BE1: JD in RER/ELA; Rest ohne Maßnahme; bei weiterer Auflösung der Ulme ggf. Aufforstung notwendig



531f.pdf

| NATURALVOLLZUG | TEILFLÄCHE: 204 b 0 |
|---|---|

## 1. WALDPFLEGE/ ERNTENUTZUNG

| Vollzugs-jahr | Pflege- bzw. Hiebsart ha | Pflege-bzw. Hiebsfläche ha | Nutzungsmenge (Efm D.o.R. m³) nach Baumartengruppen | | | | | | | | | |
|---|---|---|---|---|---|---|---|---|---|---|---|---|
| | | | FI | KI | LA | SN | EI | BU | SH | BI | SW | Gesamt |
| | | | | | | | | | | | | |
| | | | | | | | | | | | | |
| | | | | | | | | | | | | |
| | | | | | | | | | | | | |
| | | | | | | | | | | | | |
| | | | | | | | | | | | | |
| | | | | | | | | | | | | |
| | | | | | | | | | | | | |
| | | | | | | | | | | | | |
| | | | | | | | | | | | | |
| | | | | | | | | | | | | |
| | | | | | | | | | | | | |

## 2. VERJÜNGUNG

| Vollzugs-jahr | Verj.-einh. | Verjüng.-art | 1. Baumart | | | 2. Baumart | | | 3. Baumart | | |
|---|---|---|---|---|---|---|---|---|---|---|---|
| | | | Baumart | Fläche [ha] | Menge[Stk] | Baumart | Fläche [ha] | Menge[Stk] | Baumart | Fläche [ha] | Menge[Stk] |
| | | | | | | | | | | | |
| Saatgutherkunft: | | | | | | | | | | | |
| | | | | | | | | | | | |
| Saatgutherkunft: | | | | | | | | | | | |
| | | | | | | | | | | | |
| Saatgutherkunft: | | | | | | | | | | | |
| | | | | | | | | | | | |
| Saatgutherkunft: | | | | | | | | | | | |
| | | | | | | | | | | | |
| Saatgutherkunft: | | | | | | | | | | | |
| | | | | | | | | | | | |
| Saatgutherkunft: | | | | | | | | | | | |

## 3. WERTÄSTUNG UND SONSTIGE MASSNAHMEN

| Vollzugs-jahr | Maßnahme | Fläche ha | Menge | | Baumart | Ästungshöhe m |
|---|---|---|---|---|---|---|
| | | | Anzahl | ME | | |
| | | | | | | |
| | | | | | | |
| | | | | | | |
| | | | | | | |
| | | | | | | |
| | | | | | | |
| | | | | | | |
| | | | | | | |
| | | | | | | |
| | | | | | | |

## 4. SONSTIGE BEMERKUNGEN

| |
|---|
| |
| |
| |
| |
| |
| |

Forstbetrieb: 3314 Waldteil: 45 S Forstbezirk: 08 Revier: 12 Stichjahr: 2015 Akt. Jahr: 2015

532neu.pdf

| WALDTEIL: 45 S<br>TEILFLÄCHE: 206 a 1 | FLÄCHE:<br>2.5 ha | KREIS: Landkreis Zwickau<br>GEMEINDE: Meerane<br>GEMARKUNG: Meerane | ARB: 0 |
|---|---|---|---|

## STANDORTSBESCHREIBUNG

**STANDORTSFORMENGRUPPE(N):** U m WM 2 2.5 ha

**Gelände:** Hang, Süd exponiert, schwach geneigt, eingeschränkt befahrbar;

**Klima:** Untere Berglagen, mäßig trocken ;
**Nährkraft:** mittel 2.5 ha;
**Bodenfeuchte:** wechselfeuchter Standort, wechselfrisch 2.5 ha;

**Standortsgefahren:** Sturmgefahr, Naßstellen

## WALDFUNKTIONEN

Restwaldflaeche waldarmer Region 2.5 ha
regionale Klimaschutzfunktion 2.5 ha

## BESTANDESZIELTYPEN

**BE 1 (Hauptbestand):** Eichen-Hainbuchen-Linden-Typ
**BE 2 (1. Nebenbestand):** Eichen-Hainbuchen-Linden-Typ

## BESTANDESBESCHREIBUNG

BE 1 OST: SEI; auf ganzer Fläche baumweise bis horstweise REI im Süden ein Horst RBU locker; Weitere Baumarten: RER, GBI, BAH
UST: auf ganzer Fläche baumweise bis gruppenweise GEB in der Mitte ein Horst bis baumweise REI; auf ganzer Fläche baumweise bis truppweise HAS; licht; aus Naturverjüngung (natürl. Sukzession);
BE 2 OST: SEI; GBI locker; Weitere Baumarten: BAH, GES, VKI, REI
UST: BAH licht; aus Naturverjüngung (natürl. Sukzession);

## ZUSTAND

| Bestand | Baumart | Anteilfläche ha | Alter von-bis / Mittel a | Oberhöhe m | DGZ-Bonität | LZ /ha *a | Oberdurchmesser cm | ÜbernahmeUST | Schäden 1 | Schäden 2 | Schäden 3 | Vorrat Vfm D.m.R. m³ | Vorrat Vfm D.m.R. m³/ha | V⁰ |
|---|---|---|---|---|---|---|---|---|---|---|---|---|---|---|
| 1 | SEI | 1.3 | 129 | 28 | 5 | 5.1 | 56 | | | | | 376 | | |
| | REI | 0.3 | 71 - 81 / 66 76 76 | 28 | 7 | 5.4 | 55 | | | | | 77 | | |
| | RBU | 0.1 | 71 | 25 | 8 | 10.5 | 34 | | | | | 23 | | |
| | SUM OST: | 1.7 | | | | | | | | | | 476 | 280 | 0.8 |
| | GEB | 0.7 | 21 - 31 / 26 | 6 | 1 | | | n | | | | 7 | | |
| | REI | 0.1 | 4 | | 6 | | | j | | | | | | |
| | HAS | 0.9 | 21 - 31 / 26 | 5 | 1 | | | n | | | | 10 | | |
| | SUM UST: | 1.7 | | | | | | | | | | 17 | 10 | 0.5 |
| 2 | SEI | 0.6 | 66 | 24 | 8 | 10.0 | 38 | | | | | 147 | | |
| | GBI | 0.2 | 66 | 23 | 5 | 1.4 | 27 | | | | | 29 | | |
| | SUM OST: | 0.8 | | | | | | | | | | 176 | 220 | 0.9 |
| | BAH | 0.1 | 21 - 31 / 26 | 10 | 4 | 2.8 | 11 | j | | | | 1 | | |
| | SUM UST: | 0.1 | | | | | | | | | | 1 | 5 | 0.5 |

## PLANUNG WALDPFLEGE

| Bestand | Schicht | Hiebsdringlichkeit | Pflegefläche ha | Eingr. im Jz. | Jungwpfl. | Wertästung | JB-pfl. Stärke Efm D.o.R m³/ha | Durchforstung Art | Durchforstung Stärke Efm D.o.R m³/ha | Pflegemenge Efm D.o.R m³ |
|---|---|---|---|---|---|---|---|---|---|---|
| 1 | 1 | EP | 1.7 | 1 | | | | AD | 30 | 51 |
| 2 | 1 | EP | 0.8 | 1 | | | | AD | 30 | 24 |

## PLANUNG ERNTENUTZUNG

| Bestand | Hiebsdringlichkeit | Hiebsfläche ha | Hiebsart | NGZ | Hiebsmenge Efm D.o.R. m³ |
|---|---|---|---|---|---|
| | | | | | |

## PLANUNG VERJÜNGUNG

| Verjeinheit | Verjdringl. | Bestandeszieltyp | Verjart | Verjüngungsflächen der Baumarten gesamt ha | | ha | Zäunung ha |
|---|---|---|---|---|---|---|---|
| | | | | | | | |

## BEMERKUNGEN

**Wertästungszustand:**

Forstbetrieb: 3314 Waldteil: 45 S Forstbezirk: 08 Revier: 12 Stichjahr: 2015 Akt. Jahr: 2015

531f.pdf

| NATURALVOLLZUG | TEILFLÄCHE: 206 a 1 |
|---|---|

## 1. WALDPFLEGE/ ERNTENUTZUNG

| Vollzugs-jahr | Pflege- bzw. Hiebsart ha | Pflege-bzw. Hiebsfläche ha | Nutzungsmenge (Efm D.o.R. m³) nach Baumartengruppen | | | | | | | | | |
|---|---|---|---|---|---|---|---|---|---|---|---|---|
| | | | FI | KI | LA | SN | EI | BU | SH | BI | SW | Gesamt |
| | | | | | | | | | | | | |
| | | | | | | | | | | | | |
| | | | | | | | | | | | | |
| | | | | | | | | | | | | |
| | | | | | | | | | | | | |
| | | | | | | | | | | | | |
| | | | | | | | | | | | | |
| | | | | | | | | | | | | |
| | | | | | | | | | | | | |
| | | | | | | | | | | | | |
| | | | | | | | | | | | | |
| | | | | | | | | | | | | |

## 2. VERJÜNGUNG

| Vollzugs-jahr | Verj.-einh. | Verjüng.-art | 1. Baumart | | | 2. Baumart | | | 3. Baumart | | |
|---|---|---|---|---|---|---|---|---|---|---|---|
| | | | Baumart | Fläche [ha] | Menge[Stk] | Baumart | Fläche [ha] | Menge[Stk] | Baumart | Fläche [ha] | Menge[Stk] |
| | | | | | | | | | | | |
| Saatgutherkunft: | | | | | | | | | | | |
| | | | | | | | | | | | |
| Saatgutherkunft: | | | | | | | | | | | |
| | | | | | | | | | | | |
| Saatgutherkunft: | | | | | | | | | | | |
| | | | | | | | | | | | |
| Saatgutherkunft: | | | | | | | | | | | |
| | | | | | | | | | | | |
| Saatgutherkunft: | | | | | | | | | | | |
| | | | | | | | | | | | |
| Saatgutherkunft: | | | | | | | | | | | |

## 3. WERTÄSTUNG UND SONSTIGE MASSNAHMEN

| Vollzugs-jahr | Maßnahme | Fläche ha | Menge | | Baumart | Ästungshöhe m |
|---|---|---|---|---|---|---|
| | | | Anzahl | ME | | |
| | | | | | | |
| | | | | | | |
| | | | | | | |
| | | | | | | |
| | | | | | | |
| | | | | | | |
| | | | | | | |
| | | | | | | |
| | | | | | | |
| | | | | | | |

## 4. SONSTIGE BEMERKUNGEN

| |
|---|
| |
| |
| |
| |
| |
| |

Forstbetrieb: 3314 Waldteil: 45 S Forstbezirk: 08 Revier: 12 Stichjahr: 2015 Akt. Jahr: 2015

532neu.pdf

| WALDTEIL: 45 S<br>TEILFLÄCHE: 206 a 2 | FLÄCHE:<br>0.2 ha | KREIS: Landkreis Zwickau<br>GEMEINDE: Meerane<br>GEMARKUNG: Dittrich | ARB: 0 |
|---|---|---|---|

## STANDORTSBESCHREIBUNG

**STANDORTSFORMENGRUPPE(N):** U m WM 2 0.2 ha

**Gelände:** Hang, Südwest exponiert, schwach geneigt bis mäßig geneigt, eingeschränkt befahrbar;

**Klima:** Untere Berglagen, mäßig trocken ;

**Nährkraft:** mittel 0.2 ha;

**Bodenfeuchte:** wechselfeuchter Standort, wechselfrisch 0.2 ha;

**Standortsgefahren:** Sturmgefahr, Naßstellen

## WALDFUNKTIONEN

Restwaldflaeche waldarmer Region 0.2 ha
regionale Klimaschutzfunktion 0.2 ha

## BESTANDESZIELTYPEN

**BE 1 (Hauptbestand):** Eichen-Hainbuchen-Linden-Typ

## BESTANDESBESCHREIBUNG

BE 1 OST: SEI; im Südwesten ein Horst SEI locker; Weitere Baumarten: REI, RER, GBI, VKI, GFI
UST: auf ganzer Fläche baumweise bis truppweise HAS GEB; licht; aus Naturverjüngung;

## ZUSTAND

| Bestand | Baumart | Anteilfläche ha | Alter von-bis Mittel a | Oberhöhe m | DGZ-Bonität | LZ /ha *a | Oberdurchmesser cm | ÜbernahmeUST | Schäden 1 | Schäden 2 | Schäden 3 | Vorrat Vfm D.m.R. $m^3$ | Vorrat Vfm D.m.R. $m^3$/ha | $V^0$ |
|---|---|---|---|---|---|---|---|---|---|---|---|---|---|---|
| 1 | SEI | 0.1 | 129 | 25 | 4 | 4.5 | 53 | | | | | 25 | | |
| | SEI | 0.1 | 70 | 24 | 7 | 8.5 | 38 | | | | | 21 | | |
| | SUM OST: | 0.2 | | | | | | | | | | 46 | 230 | 0.8 |
| | HAS | 0.1 | 21 - 31 | 5 | 1 | | | n | | | | 1 | | |
| | GEB | 0.1 | 21 26 31 / 26 | 6 | 1 | | | n | | | | 1 | | |
| | SUM UST: | 0.2 | | | | | | | | | | 2 | 10 | 0.5 |

## PLANUNG WALDPFLEGE

| Bestand | Schicht | Hiebsdringlichkeit | Pflegefläche ha | Eingr. im Jz. | Jungwpfl. | Wertästung | JB-pfl. Stärke Efm D.o.R $m^3$/ha | Durchforstung Art | Durchforstung Stärke Efm D.o.R $m^3$/ha | Pflegemenge Efm D.o.R $m^3$ |
|---|---|---|---|---|---|---|---|---|---|---|
| 1 | 1 | EP | 0.2 | 1 | | | | AD | 30 | 6 |

## PLANUNG ERNTENUTZUNG

| Bestand | Hiebsdringlichkeit | Hiebsfläche ha | Hiebsart | NGZ | Hiebsmenge Efm D.o.R. $m^3$ |
|---|---|---|---|---|---|
| | | | | | |

## PLANUNG VERJÜNGUNG

| Verjeinheit | Verjdringl. | Bestandeszieltyp | Verjart | Verjüngungsflächen der Baumarten gesamt ha | | ha | Zäunung ha |
|---|---|---|---|---|---|---|---|
| | | | | | | | |

## BEMERKUNGEN

**Wertästungszustand:**

Forstbetrieb: 3314 Waldteil: 45 S Forstbezirk: 08 Revier: 12 Stichjahr: 2015 Akt. Jahr: 2015

531f.pdf

| NATURALVOLLZUG | TEILFLÄCHE: 206 a 2 |
|---|---|

## 1. WALDPFLEGE/ ERNTENUTZUNG

| Vollzugs-jahr | Pflege- bzw. Hiebsart ha | Pflege-bzw. Hiebsfläche ha | Nutzungsmenge (Efm D.o.R. m³) nach Baumartengruppen | | | | | | | | | |
|---|---|---|---|---|---|---|---|---|---|---|---|---|
| | | | FI | KI | LA | SN | EI | BU | SH | BI | SW | Gesamt |
| | | | | | | | | | | | | |
| | | | | | | | | | | | | |
| | | | | | | | | | | | | |
| | | | | | | | | | | | | |
| | | | | | | | | | | | | |
| | | | | | | | | | | | | |
| | | | | | | | | | | | | |
| | | | | | | | | | | | | |
| | | | | | | | | | | | | |
| | | | | | | | | | | | | |
| | | | | | | | | | | | | |
| | | | | | | | | | | | | |

## 2. VERJÜNGUNG

| Vollzugs-jahr | Verj.-einh. | Verjüng.-art | 1. Baumart | | | 2. Baumart | | | 3. Baumart | | |
|---|---|---|---|---|---|---|---|---|---|---|---|
| | | | Baumart | Fläche [ha] | Menge[Stk] | Baumart | Fläche [ha] | Menge[Stk] | Baumart | Fläche [ha] | Menge[Stk] |
| | | | | | | | | | | | |
| Saatgutherkunft: | | | | | | | | | | | |
| | | | | | | | | | | | |
| Saatgutherkunft: | | | | | | | | | | | |
| | | | | | | | | | | | |
| Saatgutherkunft: | | | | | | | | | | | |
| | | | | | | | | | | | |
| Saatgutherkunft: | | | | | | | | | | | |
| | | | | | | | | | | | |
| Saatgutherkunft: | | | | | | | | | | | |
| | | | | | | | | | | | |
| Saatgutherkunft: | | | | | | | | | | | |

## 3. WERTÄSTUNG UND SONSTIGE MASSNAHMEN

| Vollzugs-jahr | Maßnahme | Fläche ha | Menge | | Baumart | Ästungshöhe m |
|---|---|---|---|---|---|---|
| | | | Anzahl | ME | | |
| | | | | | | |
| | | | | | | |
| | | | | | | |
| | | | | | | |
| | | | | | | |
| | | | | | | |
| | | | | | | |
| | | | | | | |
| | | | | | | |
| | | | | | | |

## 4. SONSTIGE BEMERKUNGEN

| |
|---|
| |
| |
| |
| |
| |
| |

Forstbetrieb: 3314 Waldteil: 45 S Forstbezirk: 08 Revier: 12 Stichjahr: 2015 Akt. Jahr: 2015

532neu.pdf

| WALDTEIL: 45 S<br>TEILFLÄCHE: 206 b 1 | FLÄCHE:<br>0.7 ha | KREIS: Landkreis Zwickau<br>GEMEINDE: Meerane<br>GEMARKUNG: Meerane | ARB: 0 |
|---|---|---|---|

## STANDORTSBESCHREIBUNG

**STANDORTSFORMENGRUPPE(N):** U m T M 2w 0.7 ha

**Gelände:** Hang, Nord exponiert, schwach geneigt, eingeschränkt befahrbar;

**Klima:** Untere Berglagen, mäßig trocken ;

**Nährkraft:** mittel 0.7 ha;

**Bodenfeuchte:** terrestrischer Standort, mäßig frisch, im Unterboden wechselfeucht 0.7 ha;

**Standortsgefahren:** Sturmgefahr

## WALDFUNKTIONEN

| | |
|---|---|
| Restwaldflaeche waldarmer Region | 0.7 ha |
| regionale Klimaschutzfunktion | 0.7 ha |
| sonstiges wertvolles Biotop (Biotopschutzfunktion) | 0.6 ha |

## BESTANDESZIELTYPEN

**BE 1 (Hauptbestand):** Eichen-Hainbuchen-Linden-Typ

## BESTANDESBESCHREIBUNG

BE 1 OST: SEI; auf ganzer Fläche baumweise bis truppweise GBI im Westen reihen- oder streifenweise SEI geschlossen; Weitere Baumarten: RBU, GFI

UST: auf ganzer Fläche baumweise bis truppweise GEB licht; aus Naturverjüngung (natürl. Sukzession);

BE1: jüngere SEI am westlichen Rand gedrängt; UST+ BAH/SAH/SEI/RBU; auf 88 % Biotop 5140U089 "Gehölz südlich des Fuchsberges"

## ZUSTAND

| Bestand | Baumart | Anteilfläche ha | Alter von-bis / Mittel a | Oberhöhe m | DGZ-Bonität | LZ /ha *a | Oberdurchmesser cm | ÜbernahmeUST | Schäden 1 | Schäden 2 | Schäden 3 | Vorrat Vfm D.m.R. m³ | Vorrat Vfm D.m.R. m³/ha | V⁰ |
|---|---|---|---|---|---|---|---|---|---|---|---|---|---|---|
| 1 | SEI | 0.5 | 121 -141 / 131 | 22 | 3 | 3.7 | 57 | | | | | 108 | | |
| | GBI | 0.1 | 61 | 19 | 3 | 1.1 | 29 | | | | | 9 | | |
| | SEI | 0.1 | 61 | 19 | 6 | 7.8 | 30 | | | | | 16 | | |
| | SUM OST: | 0.7 | | | | | | | | | | 133 | 190 | 0.8 |
| | GEB | 0.7 | 26 - 31 / 28 | 7 | 1 | | | n | | | | 7 | | |
| | SUM UST: | 0.7 | | | | | | | | | | 7 | 10 | 0.4 |

## PLANUNG WALDPFLEGE

| Bestand | Schicht | Hiebsdringlichkeit | Pflegefläche ha | Eingr. im Jz. | Jungwpfl. | Wertästung | JB-pfl. Stärke Efm D.o.R m³/ha | Durchforstung Art | Durchforstung Stärke Efm D.o.R m³/ha | Pflegemenge Efm D.o.R m³ |
|---|---|---|---|---|---|---|---|---|---|---|
| 1 | 1 | DR | 0.7 | 1 | | | | AD | 20 | 14 |

## PLANUNG ERNTENUTZUNG

| Bestand | Hiebsdringlichkeit | Hiebsfläche ha | Hiebsart | NGZ | Hiebsmenge Efm D.o.R. m³ |
|---|---|---|---|---|---|
| | | | | | |

## PLANUNG VERJÜNGUNG

| Verjeinheit | Verjdringl. | Bestandeszieltyp | Verjart | Verjüngungsflächen der Baumarten gesamt ha | | ha | Zäunung ha |
|---|---|---|---|---|---|---|---|
| | | | | | | | |

## BEMERKUNGEN

**Wertästungszustand:**

Forstbetrieb: 3314 Waldteil: 45 S Forstbezirk: 08 Revier: 12 Stichjahr: 2015 Akt. Jahr: 2015

531f.pdf

| NATURALVOLLZUG | TEILFLÄCHE: 206 b 1 |
|---|---|

## 1. WALDPFLEGE/ ERNTENUTZUNG

| Vollzugs-jahr | Pflege- bzw. Hiebsart ha | Pflege-bzw. Hiebsfläche ha | Nutzungsmenge (Efm D.o.R. m³) nach Baumartengruppen | | | | | | | | | |
|---|---|---|---|---|---|---|---|---|---|---|---|---|
| | | | FI | KI | LA | SN | EI | BU | SH | BI | SW | Gesamt |
| | | | | | | | | | | | | |
| | | | | | | | | | | | | |
| | | | | | | | | | | | | |
| | | | | | | | | | | | | |
| | | | | | | | | | | | | |
| | | | | | | | | | | | | |
| | | | | | | | | | | | | |
| | | | | | | | | | | | | |
| | | | | | | | | | | | | |
| | | | | | | | | | | | | |
| | | | | | | | | | | | | |
| | | | | | | | | | | | | |

## 2. VERJÜNGUNG

| Vollzugs-jahr | Verj.-einh. | Verjüng.-art | 1. Baumart | | | 2. Baumart | | | 3. Baumart | | |
|---|---|---|---|---|---|---|---|---|---|---|---|
| | | | Baumart | Fläche [ha] | Menge[Stk] | Baumart | Fläche [ha] | Menge[Stk] | Baumart | Fläche [ha] | Menge[Stk] |
| | | | | | | | | | | | |
| Saatgutherkunft: | | | | | | | | | | | |
| | | | | | | | | | | | |
| Saatgutherkunft: | | | | | | | | | | | |
| | | | | | | | | | | | |
| Saatgutherkunft: | | | | | | | | | | | |
| | | | | | | | | | | | |
| Saatgutherkunft: | | | | | | | | | | | |
| | | | | | | | | | | | |
| Saatgutherkunft: | | | | | | | | | | | |
| | | | | | | | | | | | |
| Saatgutherkunft: | | | | | | | | | | | |

## 3. WERTÄSTUNG UND SONSTIGE MASSNAHMEN

| Vollzugs-jahr | Maßnahme | Fläche ha | Menge | | Baumart | Ästungshöhe m |
|---|---|---|---|---|---|---|
| | | | Anzahl | ME | | |
| | | | | | | |
| | | | | | | |
| | | | | | | |
| | | | | | | |
| | | | | | | |
| | | | | | | |
| | | | | | | |
| | | | | | | |
| | | | | | | |
| | | | | | | |

## 4. SONSTIGE BEMERKUNGEN

| |
|---|
| |
| |
| |
| |
| |
| |

Forstbetrieb: 3314 Waldteil: 45 S Forstbezirk: 08 Revier: 12 Stichjahr: 2015 Akt. Jahr: 2015

532neu.pdf

| WALDTEIL: 45 S<br>TEILFLÄCHE: 206 b 2 | FLÄCHE:<br>0.8 ha | KREIS: Landkreis Zwickau<br>GEMEINDE: Meerane<br>GEMARKUNG: Meerane | ARB: 0 |
|---|---|---|---|

## STANDORTSBESCHREIBUNG

**STANDORTSFORMENGRUPPE(N):** U m T M 2w 0.8 ha

**Gelände:** Hang, Nord exponiert, schwach geneigt bis mäßig geneigt, eingeschränkt befahrbar;

**Klima:** Untere Berglagen, mäßig trocken ;

**Nährkraft:** mittel 0.8 ha;

**Bodenfeuchte:** terrestrischer Standort, mäßig frisch, im Unterboden wechselfeucht 0.8 ha;

**Standortsgefahren:** Naßstellen

## WALDFUNKTIONEN

| | |
|---|---|
| Restwaldflaeche waldarmer Region | 0.8 ha |
| regionale Klimaschutzfunktion | 0.8 ha |
| sonstiges wertvolles Biotop (Biotopschutzfunktion) | 0.7 ha |

## BESTANDESZIELTYPEN

**BE 1 (Hauptbestand):** Eichen-Hainbuchen-Linden-Typ

**BE 2 (1. Nebenbestand):** Eichen-Hainbuchen-Linden-Typ

**BE 3 (2. Nebenbestand):** Eichen-Hainbuchen-Linden-Typ

## BESTANDESBESCHREIBUNG

BE 1 OST: SEI; auf ganzer Fläche baumweise bis truppweise GBI gedrängt; Weitere Baumarten: GKI, RBU, HBU
ÜBH: im Süden SEI ;
BE 2 OST: GFI; gedrängt; Weitere Baumarten: BAH, SEI, HBU
BE 3 OST: RBU; gedrängt; Weitere Baumarten: GKI, SEI, GES

BE1: Wassertümpel im Zentrum; BE2: im Zentrum ein Trupp RBU Anw.-Jw. im UST; auf 87 % Biotop 5140U089 "Gehölz südlich des Fuchsberges"

## ZUSTAND

| Bestand | Baumart | Anteilfläche ha | Alter von-bis Mittel a | Oberhöhe m | DGZ-Bonität | LZ /ha *a | Oberdurchmesser cm | ÜbernahmeUST | Schäden 1 | Schäden 2 | Schäden 3 | Vorrat Vfm D.m.R. m³ | Vorrat Vfm D.m.R. m³/ha | V⁰ |
|---|---|---|---|---|---|---|---|---|---|---|---|---|---|---|
| 1 | SEI | 0.3 | 77 | 26 | 8 | 9.7 | 35 | | | | | 102 | | |
| | GBI | 0.1 | 51 | 25 | 6 | 3.8 | 30 | | | | | 18 | | |
| | SUM OST: | 0.4 | | | | | | | | | | 120 | 300 | 1.0 |
| | SEI | | | | | | 68 | | | | | 10 | | |
| | SUM ÜBH: | | | | | | | | | | | 10 | | |
| 2 | GFI | 0.2 | 77 | 24 | 9 | 12.7 | 33 | | E 2 | | | 68 | | |
| | SUM OST: | 0.2 | | | | | | | | | | 68 | 340 | 0.9 |
| 3 | RBU | 0.2 | 77 | 30 | 10 | 13.7 | 42 | | | | | 80 | | |
| | SUM OST: | 0.2 | | | | | | | | | | 80 | 400 | 1.0 |

## PLANUNG WALDPFLEGE

| Bestand | Schicht | Hiebsdringlichkeit | Pflegefläche ha | Eingr. im Jz. | Jungwpfl. | Wertästung | JB-pfl. Stärke Efm D.o.R m³/ha | Durchforstung Art | Durchforstung Stärke Efm D.o.R m³/ha | Pflegemenge Efm D.o.R m³ |
|---|---|---|---|---|---|---|---|---|---|---|
| 1 | 1 | DR | 0.4 | 1 | | | | AD | 50 | 20 |
| 3 | 1 | DR | 0.2 | 1 | | | | AD | 60 | 12 |

## PLANUNG ERNTENUTZUNG

| Bestand | Hiebsdringlichkeit | Hiebsfläche ha | Hiebsart | NGZ | Hiebsmenge Efm D.o.R. m³ |
|---|---|---|---|---|---|
| 2 | DR | 0.2 | KA | 100 | 56 |

## PLANUNG VERJÜNGUNG

| Verjeinheit | Verjdringl. | Bestandeszieltyp | Verjart | Verjüngungsflächen der Baumarten gesamt ha | | ha | Zäunung ha |
|---|---|---|---|---|---|---|---|
| 2 | WDR | EI-HB | AB | 0.2 | HBU | 0.2 | |

## BEMERKUNGEN

**Wertästungszustand:**

Forstbetrieb: 3314 Waldteil: 45 S Forstbezirk: 08 Revier: 12 Stichjahr: 2015 Akt. Jahr: 2015

531f.pdf

| NATURALVOLLZUG | TEILFLÄCHE: 206 b 2 |
|---|---|

## 1. WALDPFLEGE/ ERNTENUTZUNG

| Vollzugs-jahr | Pflege- bzw. Hiebsart ha | Pflege-bzw. Hiebsfläche ha | Nutzungsmenge (Efm D.o.R. m³) nach Baumartengruppen | | | | | | | | | |
|---|---|---|---|---|---|---|---|---|---|---|---|---|
| | | | FI | KI | LA | SN | EI | BU | SH | BI | SW | Gesamt |
| | | | | | | | | | | | | |
| | | | | | | | | | | | | |
| | | | | | | | | | | | | |
| | | | | | | | | | | | | |
| | | | | | | | | | | | | |
| | | | | | | | | | | | | |
| | | | | | | | | | | | | |
| | | | | | | | | | | | | |
| | | | | | | | | | | | | |
| | | | | | | | | | | | | |
| | | | | | | | | | | | | |
| | | | | | | | | | | | | |

## 2. VERJÜNGUNG

| Vollzugs-jahr | Verj.-einh. | Verjüng.-art | 1. Baumart | | | 2. Baumart | | | 3. Baumart | | |
|---|---|---|---|---|---|---|---|---|---|---|---|
| | | | Baumart | Fläche [ha] | Menge[Stk] | Baumart | Fläche [ha] | Menge[Stk] | Baumart | Fläche [ha] | Menge[Stk] |
| | | | | | | | | | | | |
| Saatgutherkunft: | | | | | | | | | | | |
| | | | | | | | | | | | |
| Saatgutherkunft: | | | | | | | | | | | |
| | | | | | | | | | | | |
| Saatgutherkunft: | | | | | | | | | | | |
| | | | | | | | | | | | |
| Saatgutherkunft: | | | | | | | | | | | |
| | | | | | | | | | | | |
| Saatgutherkunft: | | | | | | | | | | | |
| | | | | | | | | | | | |
| Saatgutherkunft: | | | | | | | | | | | |

## 3. WERTÄSTUNG UND SONSTIGE MASSNAHMEN

| Vollzugs-jahr | Maßnahme | Fläche ha | Menge | | Baumart | Ästungshöhe m |
|---|---|---|---|---|---|---|
| | | | Anzahl | ME | | |
| | | | | | | |
| | | | | | | |
| | | | | | | |
| | | | | | | |
| | | | | | | |
| | | | | | | |
| | | | | | | |
| | | | | | | |
| | | | | | | |
| | | | | | | |

## 4. SONSTIGE BEMERKUNGEN

| |
|---|
| |
| |
| |
| |
| |
| |

Forstbetrieb: 3314 Waldteil: 45 S Forstbezirk: 08 Revier: 12 Stichjahr: 2015 Akt. Jahr: 2015

532neu.pdf

| WALDTEIL: 45 S<br>TEILFLÄCHE: 206 b 3 | FLÄCHE:<br>0.8 ha | KREIS: Landkreis Zwickau<br>GEMEINDE: Meerane<br>GEMARKUNG: Meerane | ARB: 0 |
|---|---|---|---|

## STANDORTSBESCHREIBUNG

**STANDORTSFORMENGRUPPE(N):** U m T M 2w 0.8 ha

**Gelände:** Hang, Nord exponiert, schwach geneigt bis mäßig geneigt, eingeschränkt befahrbar;

**Klima:** Untere Berglagen, mäßig trocken ;

**Nährkraft:** mittel 0.8 ha;

**Bodenfeuchte:** terrestrischer Standort, mäßig frisch, im Unterboden wechselfeucht 0.8 ha;

**Standortsgefahren:** Sturmgefahr

## WALDFUNKTIONEN

| | |
|---|---|
| Restwaldflaeche waldarmer Region | 0.8 ha |
| regionale Klimaschutzfunktion | 0.8 ha |
| sonstiges wertvolles Biotop (Biotopschutzfunktion) | 0.8 ha |

## BESTANDESZIELTYPEN

**BE 1 (Hauptbestand):** Eichen-Hainbuchen-Linden-Typ

## BESTANDESBESCHREIBUNG

BE 1 OST: GBI; im Süden baumweise bis truppweise SEI im Westen reihen- oder streifenweise SEI gedrängt; Weitere Baumarten: WLI, BAH, GES, VKI, HBU

UST: auf ganzer Fläche baumweise bis truppweise GEB in der Mitte baumweise bis truppweise HBU; an mehreren Orten baumweise bis truppweise HAS; licht; aus Naturverjüngung (natürl. Sukzession);

BE1: HBU-ZwST im S; auf 95 % Biotop 5140U089 "Gehölz südlich des Fuchsberges"

## ZUSTAND

| Bestand | Baumart | Anteilfläche ha | Alter von-bis / Mittel a | Oberhöhe m | DGZ-Bonität | LZ /ha *a | Oberdurchmesser cm | ÜbernahmeUST | Schäden 1 | Schäden 2 | Schäden 3 | Vorrat Vfm D.m.R. m³ | Vorrat Vfm D.m.R. m³/ha | V⁰ |
|---|---|---|---|---|---|---|---|---|---|---|---|---|---|---|
| 1 | GBI | 0.6 | 62 | 25 | 6 | 2.2 | 30 | | | | | 146 | | |
| | SEI | 0.1 | 77 | 24 | 6 | 7.9 | 31 | | | | | 39 | | |
| | SEI | 0.1 | 141-161 / 151 | 24 | 3 | 3.5 | 58 | | | | | 43 | | |
| | SUM OST: | 0.8 | | | | | | | | | | 228 | 284 | 1.3 |
| | GEB | 0.6 | 26 - 36 / 31 | 7 | 1 | 7.7 | | n | | | | 11 | | |
| | HBU | 0.1 | 21 - 26 / 23 | 5 | 5 | 3.2 | | j | | | | 1 | | |
| | HAS | 0.1 | 10 - 20 / 15 | 3 | 2 | | | n | | | | | | |
| | SUM UST: | 0.8 | | | | | | | | | | 12 | 15 | 0.5 |

## PLANUNG WALDPFLEGE

| Bestand | Schicht | Hiebsdringlichkeit | Pflegefläche ha | Eingr. im Jz. | Jungwpfl. | Wertästung | JB-pfl. Stärke Efm D.o.R m³/ha | Durchforstung Art | Durchforstung Stärke Efm D.o.R m³/ha | Pflegemenge Efm D.o.R m³ |
|---|---|---|---|---|---|---|---|---|---|---|
| 1 | 1 | DR | 0.8 | 1 | | | | AD | 50 | 40 |

## PLANUNG ERNTENUTZUNG

| Bestand | Hiebsdringlichkeit | Hiebsfläche ha | Hiebsart | NGZ | Hiebsmenge Efm D.o.R. m³ |
|---|---|---|---|---|---|
| | | | | | |

## PLANUNG VERJÜNGUNG

| Verjeinheit | Verjdringl. | Bestandeszieltyp | Verjart | Verjüngungsflächen der Baumarten gesamt ha | | ha | Zäunung ha |
|---|---|---|---|---|---|---|---|
| | | | | | | | |

## BEMERKUNGEN

**Wertästungszustand:**

Forstbetrieb: 3314 Waldteil: 45 S Forstbezirk: 08 Revier: 12 Stichjahr: 2015 Akt. Jahr: 2015

531f.pdf

| NATURALVOLLZUG | TEILFLÄCHE: 206 b 3 |
|---|---|

## 1. WALDPFLEGE/ ERNTENUTZUNG

| Vollzugs-jahr | Pflege- bzw. Hiebsart ha | Pflege-bzw. Hiebsfläche ha | Nutzungsmenge (Efm D.o.R. m³) nach Baumartengruppen | | | | | | | | | |
|---|---|---|---|---|---|---|---|---|---|---|---|---|
| | | | FI | KI | LA | SN | EI | BU | SH | BI | SW | Gesamt |
| | | | | | | | | | | | | |
| | | | | | | | | | | | | |
| | | | | | | | | | | | | |
| | | | | | | | | | | | | |
| | | | | | | | | | | | | |
| | | | | | | | | | | | | |
| | | | | | | | | | | | | |
| | | | | | | | | | | | | |
| | | | | | | | | | | | | |
| | | | | | | | | | | | | |
| | | | | | | | | | | | | |
| | | | | | | | | | | | | |

## 2. VERJÜNGUNG

| Vollzugs-jahr | Verj.-einh. | Verjüng.-art | 1. Baumart | | | 2. Baumart | | | 3. Baumart | | |
|---|---|---|---|---|---|---|---|---|---|---|---|
| | | | Baumart | Fläche [ha] | Menge[Stk] | Baumart | Fläche [ha] | Menge[Stk] | Baumart | Fläche [ha] | Menge[Stk] |
| | | | | | | | | | | | |
| Saatgutherkunft: | | | | | | | | | | | |
| | | | | | | | | | | | |
| Saatgutherkunft: | | | | | | | | | | | |
| | | | | | | | | | | | |
| Saatgutherkunft: | | | | | | | | | | | |
| | | | | | | | | | | | |
| Saatgutherkunft: | | | | | | | | | | | |
| | | | | | | | | | | | |
| Saatgutherkunft: | | | | | | | | | | | |
| | | | | | | | | | | | |
| Saatgutherkunft: | | | | | | | | | | | |

## 3. WERTÄSTUNG UND SONSTIGE MASSNAHMEN

| Vollzugs-jahr | Maßnahme | Fläche ha | Menge | | Baumart | Ästungshöhe m |
|---|---|---|---|---|---|---|
| | | | Anzahl | ME | | |
| | | | | | | |
| | | | | | | |
| | | | | | | |
| | | | | | | |
| | | | | | | |
| | | | | | | |
| | | | | | | |
| | | | | | | |
| | | | | | | |
| | | | | | | |

## 4. SONSTIGE BEMERKUNGEN

| |
|---|
| |
| |
| |
| |
| |
| |

Forstbetrieb: 3314 Waldteil: 45 S Forstbezirk: 08 Revier: 12 Stichjahr: 2015 Akt. Jahr: 2015

532neu.pdf

| WALDTEIL: 45 S<br>TEILFLÄCHE: 206 c 1 | FLÄCHE:<br>0.7 ha | KREIS: Landkreis Zwickau<br>GEMEINDE: Meerane<br>GEMARKUNG: Meerane | ARB: 0 |
|---|---|---|---|

## STANDORTSBESCHREIBUNG

**STANDORTSFORMENGRUPPE(N):** U m T M 2 0.7 ha

**Gelände:** Hang, Nordost bis Nordwest exponiert, schwach geneigt bis mäßig geneigt, befahrbar;

**Klima:** Untere Berglagen, mäßig trocken ;

**Nährkraft:** mittel 0.7 ha;

**Bodenfeuchte:** terrestrischer Standort, mäßig frisch 0.7 ha;

**Standortsgefahren:**

## WALDFUNKTIONEN

| | |
|---|---|
| Restwaldflaeche waldarmer Region | 0.7 ha |
| lokale Klimaschutzfunktion | 0.7 ha |
| Erholungsfunktion-Stufe I | 0.6 ha |

## BESTANDESZIELTYPEN

**BE 1 (Hauptbestand):** Eichen-Hainbuchen-Linden-Typ

## BESTANDESBESCHREIBUNG

BE 1 OST: SAH; im Südosten ein Horst RBU im Osten ein Horst GES im Süden baumweise bis truppweise HBU auf ganzer Fläche baumweise BAH gedrängt; Weitere Baumarten: GBI, BUL

UST: auf ganzer Fläche truppweise bis gruppenweise SAH im Nordosten ein Horst SAH; geschlossen; aus Naturverjüngung (natürl. Sukzession);

BE1: Lücke im O; im UST vereinzelt BAH/RBU/GES

## ZUSTAND

| Bestand | Baumart | Anteilfläche ha | Alter von-bis / Mittel a | Oberhöhe m | DGZ-Bonität | LZ /ha *a | Oberdurchmesser cm | ÜbernahmeUST | Schäden 1 | Schäden 2 | Schäden 3 | Vorrat Vfm D.m.R. $m^3$ | Vorrat Vfm D.m.R. $m^3$/ha | $V^0$ |
|---|---|---|---|---|---|---|---|---|---|---|---|---|---|---|
| 1 | SAH | 0.3 | 119 | 30 | 5 | 1.7 | 47 | | | | | 146 | | |
| | RBU | 0.1 | 119 | 31 | 7 | 9.4 | 51 | | | | | 65 | | |
| | GES | 0.1 | 119 | 33 | 6 | 1.9 | 50 | | | | | 64 | | |
| | HBU | 0.1 | 119 | 27 | 5 | 7.2 | 41 | | | | | 42 | | |
| | BAH | 0.1 | 119 | 29 | 5 | 1.7 | 46 | | | | | 47 | | |
| | SUM OST: | 0.7 | | | | | | | | | | 364 | 520 | 1.2 |
| | SAH | 0.6 | 10 - 23 / 26 16 31 / 29 | 3 | 5 | | | j | | | | 3 | | |
| | SAH | 0.1 | | 8 | 3 | 2.5 | | j | | | | 1 | | |
| | SUM UST: | 0.7 | | | | | | | | | | 4 | 5 | 0.8 |

## PLANUNG WALDPFLEGE

| Bestand | Schicht | Hiebsdringlichkeit | Pflegefläche ha | Eingr. im Jz. | Jungwpfl. | Wertästung | JB-pfl. Stärke Efm D.o.R $m^3$/ha | Durchforstung Art | Durchforstung Stärke Efm D.o.R $m^3$/ha | Pflegemenge Efm D.o.R $m^3$ |
|---|---|---|---|---|---|---|---|---|---|---|
| 1 | 1 | DR | 0.7 | 2 | | | | AD | 100 | 70 |

## PLANUNG ERNTENUTZUNG

| Bestand | Hiebsdringlichkeit | Hiebsfläche ha | Hiebsart | NGZ | Hiebsmenge Efm D.o.R. $m^3$ |
|---|---|---|---|---|---|
| | | | | | |

## PLANUNG VERJÜNGUNG

| Verjeinheit | Verjdringl. | Bestandeszieltyp | Verjart | Verjüngungsflächen der Baumarten gesamt ha | | ha | Zäunung ha |
|---|---|---|---|---|---|---|---|
| | | | | | | | |

## BEMERKUNGEN

**Wertästungszustand:**

Forstbetrieb: 3314 Waldteil: 45 S Forstbezirk: 08 Revier: 12 Stichjahr: 2015 Akt. Jahr: 2015

531f.pdf

| NATURALVOLLZUG | TEILFLÄCHE: 206 c 1 |
|---|---|

## 1. WALDPFLEGE/ ERNTENUTZUNG

| Vollzugs-jahr | Pflege- bzw. Hiebsart ha | Pflege-bzw. Hiebsfläche ha | Nutzungsmenge (Efm D.o.R. m³) nach Baumartengruppen | | | | | | | | | |
|---|---|---|---|---|---|---|---|---|---|---|---|---|
| | | | FI | KI | LA | SN | EI | BU | SH | BI | SW | Gesamt |
| | | | | | | | | | | | | |
| | | | | | | | | | | | | |
| | | | | | | | | | | | | |
| | | | | | | | | | | | | |
| | | | | | | | | | | | | |
| | | | | | | | | | | | | |
| | | | | | | | | | | | | |
| | | | | | | | | | | | | |
| | | | | | | | | | | | | |
| | | | | | | | | | | | | |
| | | | | | | | | | | | | |
| | | | | | | | | | | | | |

## 2. VERJÜNGUNG

| Vollzugs-jahr | Verj.-einh. | Verjüng.-art | 1. Baumart | | | 2. Baumart | | | 3. Baumart | | |
|---|---|---|---|---|---|---|---|---|---|---|---|
| | | | Baumart | Fläche [ha] | Menge[Stk] | Baumart | Fläche [ha] | Menge[Stk] | Baumart | Fläche [ha] | Menge[Stk] |
| | | | | | | | | | | | |
| Saatgutherkunft: | | | | | | | | | | | |
| | | | | | | | | | | | |
| Saatgutherkunft: | | | | | | | | | | | |
| | | | | | | | | | | | |
| Saatgutherkunft: | | | | | | | | | | | |
| | | | | | | | | | | | |
| Saatgutherkunft: | | | | | | | | | | | |
| | | | | | | | | | | | |
| Saatgutherkunft: | | | | | | | | | | | |
| | | | | | | | | | | | |
| Saatgutherkunft: | | | | | | | | | | | |

## 3. WERTÄSTUNG UND SONSTIGE MASSNAHMEN

| Vollzugs-jahr | Maßnahme | Fläche ha | Menge | | Baumart | Ästungshöhe m |
|---|---|---|---|---|---|---|
| | | | Anzahl | ME | | |
| | | | | | | |
| | | | | | | |
| | | | | | | |
| | | | | | | |
| | | | | | | |
| | | | | | | |
| | | | | | | |
| | | | | | | |
| | | | | | | |
| | | | | | | |

## 4. SONSTIGE BEMERKUNGEN

| |
|---|
| |
| |
| |
| |
| |
| |

Forstbetrieb: 3314 Waldteil: 45 S Forstbezirk: 08 Revier: 12 Stichjahr: 2015 Akt. Jahr: 2015

532neu.pdf

| WALDTEIL: 45 S<br>TEILFLÄCHE: 206 c 2 | FLÄCHE:<br>1.1 ha | KREIS: Landkreis Zwickau<br>GEMEINDE: Meerane<br>GEMARKUNG: Meerane | ARB: 0 |
|---|---|---|---|

## STANDORTSBESCHREIBUNG

**STANDORTSFORMENGRUPPE(N):** U m T M 2 0.7 ha
U m T M 1 0.4 ha

**Gelände:** Hang und Bachgrund, Nord bis Nordwest exponiert, schwach geneigt bis mäßig geneigt, eingeschränkt befahrbar;

**Klima:** Untere Berglagen, mäßig trocken ;

**Nährkraft:** mittel 0.7 ha;
mittel 0.4 ha;

**Bodenfeuchte:** terrestrischer Standort, mäßig frisch 0.7 ha;
terrestrischer Standort, frisch 0.4 ha;

**Standortsgefahren:** Naßstellen

## WALDFUNKTIONEN

| | |
|---|---|
| Geschuetztes § 26 Biotop - flaechig | 0.2 ha |
| Restwaldflaeche waldarmer Region | 1.1 ha |
| regionale Klimaschutzfunktion | 1.1 ha |
| lokale Klimaschutzfunktion | 1.1 ha |

## BESTANDESZIELTYPEN

**BE 1 (Hauptbestand):** Buchen-Nadelbaum-Typ

## BESTANDESBESCHREIBUNG

BE 1 OST: GES; gedrängt; Weitere Baumarten: RER, BAH, SAH
UST: im Südosten truppweise bis gruppenweise SAH auf ganzer Fläche baumweise bis truppweise SAH; geschlossen; aus Naturverjüngung (natürl. Sukzession);

auf 20 % Biotop 5140F0023 "FFH-Lebensräume am Mittelberg in Meerane" (§)

## ZUSTAND

| Bestand | Baumart | Anteilfläche ha | Alter von-bis Mittel a | Oberhöhe m | DGZ-Bonität | LZ /ha *a | Oberdurchmesser cm | ÜbernahmeUST | Schäden 1 | Schäden 2 | Schäden 3 | Vorrat Vfm D.m.R. $m^3$ | Vorrat Vfm D.m.R. $m^3$/ha | $V^0$ |
|---|---|---|---|---|---|---|---|---|---|---|---|---|---|---|
| 1 | GES | 1.1 | 59 | 31 | 7 | 6.7 | 35 | | | | | 506 | | |
| | SUM OST: | 1.1 | | | | | | | | | | 506 | 460 | 1.2 |
| | SAH | 0.2 | 21 - 31 | 10 | 4 | 6.3 | 10 | j | | | | 4 | | |
| | SAH | 0.6 | 10 28 20 / 15 | 2 | 4 | | | j | | | | | | |
| | SUM UST: | 0.8 | | | | | | | | | | 4 | 5 | 1.0 |

## PLANUNG WALDPFLEGE

| Bestand | Schicht | Hiebsdringlichkeit | Pflegefläche ha | Eingr. im Jz. | Jungwpfl. | Wertästung | JB-pfl. Stärke Efm D.o.R $m^3$/ha | Durchforstung Art | Durchforstung Stärke Efm D.o.R $m^3$/ha | Pflegemenge Efm D.o.R $m^3$ |
|---|---|---|---|---|---|---|---|---|---|---|
| 1 | 1 | DR | 1.1 | 1 | | | | AD | 60 | 66 |

## PLANUNG ERNTENUTZUNG

| Bestand | Hiebsdringlichkeit | Hiebsfläche ha | Hiebsart | NGZ | Hiebsmenge Efm D.o.R. $m^3$ |
|---|---|---|---|---|---|
| | | | | | |

## PLANUNG VERJÜNGUNG

| Verjeinheit | Verjdringl. | Bestandeszieltyp | Verjart | Verjüngungsflächen der Baumarten gesamt ha | | ha | Zäunung ha |
|---|---|---|---|---|---|---|---|
| | | | | | | | |

## BEMERKUNGEN

**Wertästungszustand:**

Forstbetrieb: 3314 Waldteil: 45 S Forstbezirk: 08 Revier: 12 Stichjahr: 2015 Akt. Jahr: 2015

531f.pdf

| NATURALVOLLZUG | TEILFLÄCHE: 206 c 2 |
|---|---|

## 1. WALDPFLEGE/ ERNTENUTZUNG

| Vollzugs-jahr | Pflege- bzw. Hiebsart ha | Pflege-bzw. Hiebsfläche ha | Nutzungsmenge (Efm D.o.R. m³) nach Baumartengruppen | | | | | | | | | |
|---|---|---|---|---|---|---|---|---|---|---|---|---|
| | | | FI | KI | LA | SN | EI | BU | SH | BI | SW | Gesamt |
| | | | | | | | | | | | | |
| | | | | | | | | | | | | |
| | | | | | | | | | | | | |
| | | | | | | | | | | | | |
| | | | | | | | | | | | | |
| | | | | | | | | | | | | |
| | | | | | | | | | | | | |
| | | | | | | | | | | | | |
| | | | | | | | | | | | | |
| | | | | | | | | | | | | |
| | | | | | | | | | | | | |
| | | | | | | | | | | | | |

## 2. VERJÜNGUNG

| Vollzugs-jahr | Verj.-einh. | Verjüng.-art | 1. Baumart | | | 2. Baumart | | | 3. Baumart | | |
|---|---|---|---|---|---|---|---|---|---|---|---|
| | | | Baumart | Fläche [ha] | Menge[Stk] | Baumart | Fläche [ha] | Menge[Stk] | Baumart | Fläche [ha] | Menge[Stk] |
| | | | | | | | | | | | |
| Saatgutherkunft: | | | | | | | | | | | |
| | | | | | | | | | | | |
| Saatgutherkunft: | | | | | | | | | | | |
| | | | | | | | | | | | |
| Saatgutherkunft: | | | | | | | | | | | |
| | | | | | | | | | | | |
| Saatgutherkunft: | | | | | | | | | | | |
| | | | | | | | | | | | |
| Saatgutherkunft: | | | | | | | | | | | |
| | | | | | | | | | | | |
| Saatgutherkunft: | | | | | | | | | | | |

## 3. WERTÄSTUNG UND SONSTIGE MASSNAHMEN

| Vollzugs-jahr | Maßnahme | Fläche ha | Menge | | Baumart | Ästungshöhe m |
|---|---|---|---|---|---|---|
| | | | Anzahl | ME | | |
| | | | | | | |
| | | | | | | |
| | | | | | | |
| | | | | | | |
| | | | | | | |
| | | | | | | |
| | | | | | | |
| | | | | | | |
| | | | | | | |
| | | | | | | |

## 4. SONSTIGE BEMERKUNGEN

| |
|---|
| |
| |
| |
| |
| |
| |

Forstbetrieb: 3314 Waldteil: 45 S Forstbezirk: 08 Revier: 12 Stichjahr: 2015 Akt. Jahr: 2015

532neu.pdf

| WALDTEIL: 45 S<br>TEILFLÄCHE: 206 c 3 | FLÄCHE:<br>1.3 ha | KREIS: Landkreis Zwickau<br>GEMEINDE: Meerane<br>GEMARKUNG: Meerane | ARB: 0 |
|---|---|---|---|

## STANDORTSBESCHREIBUNG

**STANDORTSFORMENGRUPPE(N):** U m T M 2 1.3 ha

**Gelände:** Hang, Nord bis Nordost exponiert, schwach geneigt bis stark geneigt, befahrbar;

**Klima:** Untere Berglagen, mäßig trocken ;

**Nährkraft:** mittel 1.3 ha;

**Bodenfeuchte:** terrestrischer Standort, mäßig frisch 1.3 ha;

**Standortsgefahren:** Sturmgefahr

## WALDFUNKTIONEN

| | |
|---|---|
| Restwaldflaeche waldarmer Region | 1.3 ha |
| regionale Klimaschutzfunktion | 1.3 ha |
| sonstiges wertvolles Biotop (Biotopschutzfunktion) | 1.2 ha |
| lokale Klimaschutzfunktion | 1.1 ha |
| Geschuetztes § 26 Biotop - flaechig | 0.1 ha |

## BESTANDESZIELTYPEN

**BE 1 (Hauptbestand):** Eichen-Hainbuchen-Linden-Typ

**BE 2 (1. Nebenbestand):** Eichen-Hainbuchen-Linden-Typ

## BESTANDESBESCHREIBUNG

BE 1 OST: RBU; gedrängt; Weitere Baumarten: WLI
UST: auf ganzer Fläche baumweise bis truppweise RBU im Süden baumweise bis truppweise SAH; lückig; aus Naturverjüngung (natürl. Sukzession);

BE 2 OST: HBU; SAH gedrängt;
UST: SAH locker; aus Naturverjüngung (natürl. Sukzession);

BE1: im UST auch HBU/BAH; BE2: UST+ HBU/BAH/RBU; auf 95 % Biotop 5140F0023 "FFH-Lebensräume am Mittelberg in Meerane"

## ZUSTAND

| Bestand | Baumart | Anteilfläche ha | Alter von-bis / Mittel a | Oberhöhe m | DGZ-Bonität | LZ /ha *a | Oberdurchmesser cm | ÜbernahmeUST | Schäden 1 | Schäden 2 | Schäden 3 | Vorrat Vfm D.m.R. m³ | Vorrat Vfm D.m.R. m³/ha | V⁰ |
|---|---|---|---|---|---|---|---|---|---|---|---|---|---|---|
| 1 | RBU | 1.0 | 119 | 31 | 7 | 9.5 | 51 | | | | | 726 | | |
| | SUM OST: | 1.0 | | | | | | | | | | 726 | 726 | 1.4 |
| | RBU | 0.2 | 5 - 10 / 8 8 15 / 12 | 1 | 6 | | | j | | | | | | |
| | SAH | 0.1 | | 3 | 5 | | | j | | | | | | |
| | SUM UST: | 0.3 | | | | | | | | | | | | 0.6 |
| 2 | HBU | 0.2 | 119 | 27 | 5 | 6.9 | 35 | | | | | 71 | | |
| | SAH | 0.1 | 119 | 28 | 4 | 1.2 | 41 | | | | | 31 | | |
| | SUM OST: | 0.3 | | | | | | | | | | 102 | 340 | 0.9 |
| | SAH | 0.1 | 16 - 21 / 18 | 3 | 5 | | | j | | | | | | |
| | SUM UST: | 0.1 | | | | | | | | | | | | 0.7 |

## PLANUNG WALDPFLEGE

| Bestand | Schicht | Hiebsdringlichkeit | Pflegefläche ha | Eingr. im Jz. | Jungwpfl. | Wertästung | JB-pfl. Stärke Efm D.o.R m³/ha | Durchforstung Art | Durchforstung Stärke Efm D.o.R m³/ha | Pflegemenge Efm D.o.R m³ |
|---|---|---|---|---|---|---|---|---|---|---|
| 1 | 1 | DR | 1.0 | 2 | | | | AD | 150 | 150 |
| 2 | 1 | DR | 0.3 | 2 | | | | AD | 60 | 18 |

## PLANUNG ERNTENUTZUNG

| Bestand | Hiebsdringlichkeit | Hiebsfläche ha | Hiebsart | NGZ | Hiebsmenge Efm D.o.R. m³ |
|---|---|---|---|---|---|
| | | | | | |

## PLANUNG VERJÜNGUNG

| Verjeinheit | Verjdringl. | Bestandeszieltyp | Verjart | Verjüngungsflächen der Baumarten gesamt ha | | ha | Zäunung ha |
|---|---|---|---|---|---|---|---|
| | | | | | | | |

## BEMERKUNGEN

**Wertästungszustand:**

Forstbetrieb: 3314 Waldteil: 45 S Forstbezirk: 08 Revier: 12 Stichjahr: 2015 Akt. Jahr: 2015

531f.pdf

| NATURALVOLLZUG | TEILFLÄCHE: 206 c 3 |
|---|---|

## 1. WALDPFLEGE/ ERNTENUTZUNG

| Vollzugs-jahr | Pflege- bzw. Hiebsart ha | Pflege-bzw. Hiebsfläche ha | Nutzungsmenge (Efm D.o.R. m³) nach Baumartengruppen | | | | | | | | | |
|---|---|---|---|---|---|---|---|---|---|---|---|---|
| | | | FI | KI | LA | SN | EI | BU | SH | BI | SW | Gesamt |
| | | | | | | | | | | | | |
| | | | | | | | | | | | | |
| | | | | | | | | | | | | |
| | | | | | | | | | | | | |
| | | | | | | | | | | | | |
| | | | | | | | | | | | | |
| | | | | | | | | | | | | |
| | | | | | | | | | | | | |
| | | | | | | | | | | | | |
| | | | | | | | | | | | | |
| | | | | | | | | | | | | |
| | | | | | | | | | | | | |

## 2. VERJÜNGUNG

| Vollzugs-jahr | Verj.-einh. | Verjüng.-art | 1. Baumart | | | 2. Baumart | | | 3. Baumart | | |
|---|---|---|---|---|---|---|---|---|---|---|---|
| | | | Baumart | Fläche [ha] | Menge[Stk] | Baumart | Fläche [ha] | Menge[Stk] | Baumart | Fläche [ha] | Menge[Stk] |
| | | | | | | | | | | | |
| Saatgutherkunft: | | | | | | | | | | | |
| | | | | | | | | | | | |
| Saatgutherkunft: | | | | | | | | | | | |
| | | | | | | | | | | | |
| Saatgutherkunft: | | | | | | | | | | | |
| | | | | | | | | | | | |
| Saatgutherkunft: | | | | | | | | | | | |
| | | | | | | | | | | | |
| Saatgutherkunft: | | | | | | | | | | | |
| | | | | | | | | | | | |
| Saatgutherkunft: | | | | | | | | | | | |

## 3. WERTÄSTUNG UND SONSTIGE MASSNAHMEN

| Vollzugs-jahr | Maßnahme | Fläche ha | Menge | | Baumart | Ästungshöhe m |
|---|---|---|---|---|---|---|
| | | | Anzahl | ME | | |
| | | | | | | |
| | | | | | | |
| | | | | | | |
| | | | | | | |
| | | | | | | |
| | | | | | | |
| | | | | | | |
| | | | | | | |
| | | | | | | |
| | | | | | | |

## 4. SONSTIGE BEMERKUNGEN

| |
|---|
| |
| |
| |
| |
| |
| |

Forstbetrieb: 3314 Waldteil: 45 S Forstbezirk: 08 Revier: 12 Stichjahr: 2015 Akt. Jahr: 2015

532neu.pdf

| WALDTEIL: 45 S<br>TEILFLÄCHE: 206 c 4 | FLÄCHE:<br>2.2 ha | KREIS: Landkreis Zwickau<br>GEMEINDE: Meerane<br>GEMARKUNG: Meerane | ARB: 0 |
|---|---|---|---|

## STANDORTSBESCHREIBUNG

**STANDORTSFORMENGRUPPE(N):** U m T M 2 2.0 ha
U m T M 1 0.2 ha

**Gelände:** Hang, West exponiert, schwach geneigt bis mäßig geneigt, befahrbar;

**Klima:** Untere Berglagen, mäßig trocken ;

**Nährkraft:** mittel 2.0 ha;
mittel 0.2 ha;

**Bodenfeuchte:** terrestrischer Standort, mäßig frisch 2.0 ha;
terrestrischer Standort, frisch 0.2 ha;

**Standortsgefahren:**

## WALDFUNKTIONEN

| | |
|---|---|
| Restwaldflaeche waldarmer Region | 2.2 ha |
| regionale Klimaschutzfunktion | 2.2 ha |
| lokale Klimaschutzfunktion | 2.2 ha |

## BESTANDESZIELTYPEN

**BE 1 (Hauptbestand):** Eichen-Hainbuchen-Linden-Typ

## BESTANDESBESCHREIBUNG

BE 1 OST: RBU; auf ganzer Fläche horstweise bis reihen- oder streifenweise HBU im Westen horstweise SEI an mehreren Orten truppweise bis gruppenweise REI in der Mitte baumweise bis truppweise BUL in der Mitte baumweise bis truppweise GBI an mehreren Orten baumweise bis truppweise BAH gedrängt; Weitere Baumarten: BAH, WLI

UST: in der Mitte baumweise bis truppweise HBU im Westen ein Horst HBU; an mehreren Orten baumweise bis truppweise SAH; locker; aus Naturverjüngung (natürl. Sukzession);

BE1: im Zentrum locker-geschlossen; im W geschlossen-gedrängt

## ZUSTAND

| Bestand | Baumart | Anteilfläche ha | Alter von-bis Mittel a | Oberhöhe m | DGZ-Bonität | LZ /ha *a | Oberdurchmesser cm | ÜbernahmeUST | Schäden 1 | Schäden 2 | Schäden 3 | Vorrat Vfm D.m.R. $m^3$ | Vorrat Vfm D.m.R. $m^3$/ha | $V^0$ |
|---|---|---|---|---|---|---|---|---|---|---|---|---|---|---|
| 1 | RBU | 0.6 | 115 | 30 | 6 | 8.4 | 47 | | | | | 281 | | |
| | HBU | 0.6 | 115 | 27 | 5 | 7.2 | 37 | | | | | 214 | | |
| | SEI | 0.4 | 115 | 28 | 6 | 6.6 | 48 | | | | | 162 | | |
| | REI | 0.2 | 115 | 34 | 7 | 2.2 | 51 | | | | | 85 | | |
| | BUL | 0.1 | 115 | 23 | 3 | 0.9 | 39 | | | | | 21 | | |
| | GBI | 0.2 | 115 | 26 | 5 | 0.1 | 40 | | | | | 29 | | |
| | BAH | 0.1 | 115 | 26 | 4 | 1.4 | 40 | | | | | 29 | | |
| | SUM OST: | 2.2 | | | | | | | | | | 821 | 373 | 1.0 |
| | HBU | 0.2 | 26 - 36<br>16 31 25 | 8 | 6 | 5.6 | | j | | | | 4 | | |
| | HBU | 0.2 | 10 21 20 | 5 | 6 | 4.3 | | j | | | | 1 | | |
| | SAH | 0.2 | 15 | 5 | 5 | | | j | | | | | | |
| | SUM UST: | 0.6 | | | | | | | | | | 5 | 10 | 0.7 |

## PLANUNG WALDPFLEGE

| Bestand | Schicht | Hiebsdringlichkeit | Pflegefläche ha | Eingr. im Jz. | Jungwpfl. | Wertästung | JB-pfl. Stärke Efm D.o.R $m^3$/ha | Durchforstung Art | Durchforstung Stärke Efm D.o.R $m^3$/ha | Pflegemenge Efm D.o.R $m^3$ |
|---|---|---|---|---|---|---|---|---|---|---|
| 1 | 1 | DR | 2.2 | 2 | | | | AD | 90 | 198 |

## PLANUNG ERNTENUTZUNG

| Bestand | Hiebsdringlichkeit | Hiebsfläche ha | Hiebsart | NGZ | Hiebsmenge Efm D.o.R. $m^3$ |
|---|---|---|---|---|---|
| | | | | | |

## PLANUNG VERJÜNGUNG

| Verjeinheit | Verjdringl. | Bestandeszieltyp | Verjart | Verjüngungsflächen der Baumarten gesamt ha | | ha | Zäunung ha |
|---|---|---|---|---|---|---|---|
| | | | | | | | |

## BEMERKUNGEN

**Wertästungszustand:**

BE1: bei AD GBI vollständig nutzen



531f.pdf

| NATURALVOLLZUG | TEILFLÄCHE: 206 c 4 |
|---|---|

## 1. WALDPFLEGE/ ERNTENUTZUNG

| Vollzugs-jahr | Pflege- bzw. Hiebsart ha | Pflege-bzw. Hiebsfläche ha | Nutzungsmenge (Efm D.o.R. m³) nach Baumartengruppen | | | | | | | | | |
|---|---|---|---|---|---|---|---|---|---|---|---|---|
| | | | FI | KI | LA | SN | EI | BU | SH | BI | SW | Gesamt |
| | | | | | | | | | | | | |
| | | | | | | | | | | | | |
| | | | | | | | | | | | | |
| | | | | | | | | | | | | |
| | | | | | | | | | | | | |
| | | | | | | | | | | | | |
| | | | | | | | | | | | | |
| | | | | | | | | | | | | |
| | | | | | | | | | | | | |
| | | | | | | | | | | | | |
| | | | | | | | | | | | | |
| | | | | | | | | | | | | |

## 2. VERJÜNGUNG

| Vollzugs-jahr | Verj.-einh. | Verjüng.-art | 1. Baumart | | | 2. Baumart | | | 3. Baumart | | |
|---|---|---|---|---|---|---|---|---|---|---|---|
| | | | Baumart | Fläche [ha] | Menge[Stk] | Baumart | Fläche [ha] | Menge[Stk] | Baumart | Fläche [ha] | Menge[Stk] |
| | | | | | | | | | | | |
| Saatgutherkunft: | | | | | | | | | | | |
| | | | | | | | | | | | |
| Saatgutherkunft: | | | | | | | | | | | |
| | | | | | | | | | | | |
| Saatgutherkunft: | | | | | | | | | | | |
| | | | | | | | | | | | |
| Saatgutherkunft: | | | | | | | | | | | |
| | | | | | | | | | | | |
| Saatgutherkunft: | | | | | | | | | | | |
| | | | | | | | | | | | |
| Saatgutherkunft: | | | | | | | | | | | |

## 3. WERTÄSTUNG UND SONSTIGE MASSNAHMEN

| Vollzugs-jahr | Maßnahme | Fläche ha | Menge | | Baumart | Ästungshöhe m |
|---|---|---|---|---|---|---|
| | | | Anzahl | ME | | |
| | | | | | | |
| | | | | | | |
| | | | | | | |
| | | | | | | |
| | | | | | | |
| | | | | | | |
| | | | | | | |
| | | | | | | |
| | | | | | | |
| | | | | | | |

## 4. SONSTIGE BEMERKUNGEN

| |
|---|
| |
| |
| |
| |
| |
| |

Forstbetrieb: 3314 Waldteil: 45 S Forstbezirk: 08 Revier: 12 Stichjahr: 2015 Akt. Jahr: 2015

532neu.pdf

| WALDTEIL: 45 S<br>TEILFLÄCHE: 206 c 5 | FLÄCHE:<br>1.5 ha | KREIS: Landkreis Zwickau<br>GEMEINDE: Meerane<br>GEMARKUNG: Meerane | ARB: 0 |
|---|---|---|---|

## STANDORTSBESCHREIBUNG

**STANDORTSFORMENGRUPPE(N):** U m T M 2 1.2 ha
U m T M 3 0.3 ha

**Gelände:** Hang, Südwest exponiert, schwach geneigt bis mäßig geneigt, befahrbar;

**Klima:** Untere Berglagen, mäßig trocken ;

**Nährkraft:** mittel 1.2 ha;
mittel 0.3 ha;

**Bodenfeuchte:** terrestrischer Standort, mäßig frisch 1.2 ha;
terrestrischer Standort, trocken 0.3 ha;

**Standortsgefahren:**

## WALDFUNKTIONEN

| | |
|---|---|
| Restwaldflaeche waldarmer Region | 1.5 ha |
| regionale Klimaschutzfunktion | 1.5 ha |
| lokale Klimaschutzfunktion | 1.5 ha |

## BESTANDESZIELTYPEN

**BE 1 (Hauptbestand):** Eichen-Hainbuchen-Linden-Typ

## BESTANDESBESCHREIBUNG

BE 1 OST: REI; auf ganzer Fläche baumweise bis truppweise GBI SEI auf ganzer Fläche baumweise bis gruppenweise BAH in der Mitte baumweise bis truppweise RBU gedrängt; Weitere Baumarten: ASP, WLI, RKI, ROB, HBU
UST: auf ganzer Fläche baumweise bis truppweise BAH auf ganzer Fläche baumweise HBU; locker; aus Naturverjüngung (natürl. Sukzession);

BE1: im NO ein Trupp schwaches ASP-Bmh.; im N am Weg GES

## ZUSTAND

| Bestand | Baumart | Anteilfläche ha | Alter von-bis / Mittel a | Oberhöhe m | DGZ-Bonität | LZ /ha *a | Oberdurchmesser cm | ÜbernahmeUST | Schäden 1 | Schäden 2 | Schäden 3 | Vorrat Vfm D.m.R. $m^3$ | Vorrat Vfm D.m.R. $m^3$/ha | $V^0$ |
|---|---|---|---|---|---|---|---|---|---|---|---|---|---|---|
| 1 | REI | 0.6 | 54 | 26 | 7 | 9.7 | 40 | | | | | 173 | | |
| | GBI | 0.4 | 54 | 25 | 6 | 3.3 | 32 | | | | | 84 | | |
| | SEI | 0.2 | 54 | 24 | 10 | 12.6 | 28 | | | | | 66 | | |
| | BAH | 0.2 | 54 | 24 | 6 | 6.9 | 31 | | | | | 68 | | |
| | RBU | 0.1 | 54 | 24 | 11 | 14.5 | 33 | | | | | 29 | | |
| | SUM OST: | 1.5 | | | | | | | | | | 420 | 280 | 1.1 |
| | BAH | 1.2 | 21 - 31 / 26 | 6 | 3 | 1.8 | | j | | | | 7 | | |
| | HBU | 0.3 | 21 26 31 / 26 | 7 | 7 | 6.1 | | j | | | | 8 | | |
| | SUM UST: | 1.5 | | | | | | | | | | 15 | 10 | 0.8 |

## PLANUNG WALDPFLEGE

| Bestand | Schicht | Hiebsdringlichkeit | Pflegefläche ha | Eingr. im Jz. | Jungwpfl. | Wertästung | JB-pfl. Stärke Efm D.o.R $m^3$/ha | Durchforstung Art | Durchforstung Stärke Efm D.o.R $m^3$/ha | Pflegemenge Efm D.o.R $m^3$ |
|---|---|---|---|---|---|---|---|---|---|---|
| 1 | 1 | DR | 1.5 | 2 | | | | AD | 70 | 105 |

## PLANUNG ERNTENUTZUNG

| Bestand | Hiebsdringlichkeit | Hiebsfläche ha | Hiebsart | NGZ | Hiebsmenge Efm D.o.R. $m^3$ |
|---|---|---|---|---|---|
| | | | | | |

## PLANUNG VERJÜNGUNG

| Verjeinheit | Verjdringl. | Bestandeszieltyp | Verjart | Verjüngungsflächen der Baumarten gesamt ha | | ha | Zäunung ha |
|---|---|---|---|---|---|---|---|
| | | | | | | | |

## BEMERKUNGEN

**Wertästungszustand:**

Forstbetrieb: 3314 Waldteil: 45 S Forstbezirk: 08 Revier: 12 Stichjahr: 2015 Akt. Jahr: 2015

531f.pdf

| NATURALVOLLZUG | TEILFLÄCHE: 206 c 5 |
|---|---|

## 1. WALDPFLEGE/ ERNTENUTZUNG

| Vollzugs-jahr | Pflege- bzw. Hiebsart ha | Pflege-bzw. Hiebsfläche ha | Nutzungsmenge (Efm D.o.R. m³) nach Baumartengruppen | | | | | | | | | |
|---|---|---|---|---|---|---|---|---|---|---|---|---|
| | | | FI | KI | LA | SN | EI | BU | SH | BI | SW | Gesamt |
| | | | | | | | | | | | | |
| | | | | | | | | | | | | |
| | | | | | | | | | | | | |
| | | | | | | | | | | | | |
| | | | | | | | | | | | | |
| | | | | | | | | | | | | |
| | | | | | | | | | | | | |
| | | | | | | | | | | | | |
| | | | | | | | | | | | | |
| | | | | | | | | | | | | |
| | | | | | | | | | | | | |
| | | | | | | | | | | | | |

## 2. VERJÜNGUNG

| Vollzugs-jahr | Verj.-einh. | Verjüng.-art | 1. Baumart | | | 2. Baumart | | | 3. Baumart | | |
|---|---|---|---|---|---|---|---|---|---|---|---|
| | | | Baumart | Fläche [ha] | Menge[Stk] | Baumart | Fläche [ha] | Menge[Stk] | Baumart | Fläche [ha] | Menge[Stk] |
| | | | | | | | | | | | |
| Saatgutherkunft: | | | | | | | | | | | |
| | | | | | | | | | | | |
| Saatgutherkunft: | | | | | | | | | | | |
| | | | | | | | | | | | |
| Saatgutherkunft: | | | | | | | | | | | |
| | | | | | | | | | | | |
| Saatgutherkunft: | | | | | | | | | | | |
| | | | | | | | | | | | |
| Saatgutherkunft: | | | | | | | | | | | |
| | | | | | | | | | | | |
| Saatgutherkunft: | | | | | | | | | | | |

## 3. WERTÄSTUNG UND SONSTIGE MASSNAHMEN

| Vollzugs-jahr | Maßnahme | Fläche ha | Menge | | Baumart | Ästungshöhe m |
|---|---|---|---|---|---|---|
| | | | Anzahl | ME | | |
| | | | | | | |
| | | | | | | |
| | | | | | | |
| | | | | | | |
| | | | | | | |
| | | | | | | |
| | | | | | | |
| | | | | | | |
| | | | | | | |
| | | | | | | |

## 4. SONSTIGE BEMERKUNGEN

| |
|---|
| |
| |
| |
| |
| |
| |

Forstbetrieb: 3314 Waldteil: 45 S Forstbezirk: 08 Revier: 12 Stichjahr: 2015 Akt. Jahr: 2015

532neu.pdf

| WALDTEIL: 45 S<br>TEILFLÄCHE: 206 c 6 | FLÄCHE:<br>1.3 ha | KREIS: Landkreis Zwickau<br>GEMEINDE: Meerane<br>GEMARKUNG: Meerane | ARB: 0 |
|---|---|---|---|

## STANDORTSBESCHREIBUNG

**STANDORTSFORMENGRUPPE(N):** U m T M 2 1.3 ha

**Gelände:** Plateau, eben bis schwach geneigt, befahrbar;

**Klima:** Untere Berglagen, mäßig trocken ;
**Nährkraft:** mittel 1.3 ha;
**Bodenfeuchte:** terrestrischer Standort, mäßig frisch 1.3 ha;

**Standortsgefahren:**

## WALDFUNKTIONEN

| | |
|---|---|
| Restwaldflaeche waldarmer Region | 1.3 ha |
| regionale Klimaschutzfunktion | 1.3 ha |
| sonstiges wertvolles Biotop (Biotopschutzfunktion) | 0.1 ha |
| lokale Klimaschutzfunktion | 1.3 ha |

## BESTANDESZIELTYPEN

**BE 1 (Hauptbestand):** Eichen-Hainbuchen-Linden-Typ

## BESTANDESBESCHREIBUNG

BE 1 OST: GBI; auf ganzer Fläche baumweise bis truppweise REI im Osten baumweise bis truppweise BAH im Westen baumweise bis truppweise ELA in der Mitte baumweise bis truppweise GES an mehreren Orten baumweise bis truppweise SEI an mehreren Orten baumweise bis truppweise RBU gedrängt; Weitere Baumarten: SAH, HBU, GKI, ASP

UST: auf ganzer Fläche baumweise bis truppweise BAH SAH; locker; aus Naturverjüngung (natürl. Sukzession);

BE1: vereinzelt RBU/HBU/GES Jw.-Stgh. im UST; auf 6 % Biotop 5140F0023 "FFH-Lebensräume am Mittelberg in Meerane"

## ZUSTAND

| Bestand | Baumart | Anteilfläche ha | Alter von-bis / Mittel a | Oberhöhe m | DGZ-Bonität | LZ /ha *a | Oberdurchmesser cm | ÜbernahmeUST | Schäden 1 | Schäden 2 | Schäden 3 | Vorrat Vfm D.m.R. m³ | Vorrat Vfm D.m.R. m³/ha | V⁰ |
|---|---|---|---|---|---|---|---|---|---|---|---|---|---|---|
| 1 | GBI | 0.4 | 63 | 27 | 7 | 2.5 | 34 | | | | | 87 | | |
| | REI | 0.2 | 63 | 27 | 7 | 8.0 | 36 | | | | | 57 | | |
| | BAH | 0.2 | 63 | 26 | 6 | 5.7 | 34 | | | | | 68 | | |
| | ELA | 0.2 | 63 | 28 | 8 | 7.8 | 34 | | | | | 73 | | |
| | GES | 0.1 | 63 | 26 | 6 | 5.7 | 30 | | | | | 34 | | |
| | SEI | 0.1 | 63 | 25 | 9 | 11.3 | 35 | | | | | 30 | | |
| | RBU | 0.1 | 63 | 24 | 9 | 12.6 | 37 | | | | | 27 | | |
| | SUM OST: | 1.3 | | | | | | | | | | 376 | 290 | 1.0 |
| | BAH | 0.7 | 21 - 31 / 26 | 8 | 3 | 1.7 | | j | | | | 4 | | |
| | SAH | 0.5 | 21 26 31 / 26 | 8 | 3 | 1.7 | | j | | | | 3 | | |
| | SUM UST: | 1.2 | | | | | | | | | | 7 | 5 | 0.8 |

## PLANUNG WALDPFLEGE

| Bestand | Schicht | Hiebsdringlichkeit | Pflegefläche ha | Eingr. im Jz. | Jungwpfl. | Wertästung | JB-pfl. Stärke Efm D.o.R. m³/ha | Durchforstung Art | Durchforstung Stärke Efm D.o.R. m³/ha | Pflegemenge Efm D.o.R. m³ |
|---|---|---|---|---|---|---|---|---|---|---|
| 1 | 1 | DR | 1.3 | 2 | | | | AD | 50 | 65 |

## PLANUNG ERNTENUTZUNG

| Bestand | Hiebsdringlichkeit | Hiebsfläche ha | Hiebsart | NGZ | Hiebsmenge Efm D.o.R. m³ |
|---|---|---|---|---|---|
| | | | | | |

## PLANUNG VERJÜNGUNG

| Verjeinheit | Verjdringl. | Bestandeszieltyp | Verjart | Verjüngungsflächen der Baumarten gesamt ha | | ha | Zäunung ha |
|---|---|---|---|---|---|---|---|
| | | | | | | | |

## BEMERKUNGEN

**Wertästungszustand:**

Forstbetrieb: 3314 Waldteil: 45 S Forstbezirk: 08 Revier: 12 Stichjahr: 2015 Akt. Jahr: 2015

531f.pdf

| NATURALVOLLZUG | TEILFLÄCHE: 206 c 6 |
|---|---|

## 1. WALDPFLEGE/ ERNTENUTZUNG

| Vollzugs-jahr | Pflege- bzw. Hiebsart ha | Pflege-bzw. Hiebsfläche ha | Nutzungsmenge (Efm D.o.R. m³) nach Baumartengruppen | | | | | | | | | |
|---|---|---|---|---|---|---|---|---|---|---|---|---|
| | | | FI | KI | LA | SN | EI | BU | SH | BI | SW | Gesamt |
| | | | | | | | | | | | | |
| | | | | | | | | | | | | |
| | | | | | | | | | | | | |
| | | | | | | | | | | | | |
| | | | | | | | | | | | | |
| | | | | | | | | | | | | |
| | | | | | | | | | | | | |
| | | | | | | | | | | | | |
| | | | | | | | | | | | | |
| | | | | | | | | | | | | |
| | | | | | | | | | | | | |
| | | | | | | | | | | | | |

## 2. VERJÜNGUNG

| Vollzugs-jahr | Verj.-einh. | Verjüng.-art | 1. Baumart | | | 2. Baumart | | | 3. Baumart | | |
|---|---|---|---|---|---|---|---|---|---|---|---|
| | | | Baumart | Fläche [ha] | Menge[Stk] | Baumart | Fläche [ha] | Menge[Stk] | Baumart | Fläche [ha] | Menge[Stk] |
| | | | | | | | | | | | |
| Saatgutherkunft: | | | | | | | | | | | |
| | | | | | | | | | | | |
| Saatgutherkunft: | | | | | | | | | | | |
| | | | | | | | | | | | |
| Saatgutherkunft: | | | | | | | | | | | |
| | | | | | | | | | | | |
| Saatgutherkunft: | | | | | | | | | | | |
| | | | | | | | | | | | |
| Saatgutherkunft: | | | | | | | | | | | |
| | | | | | | | | | | | |
| Saatgutherkunft: | | | | | | | | | | | |

## 3. WERTÄSTUNG UND SONSTIGE MASSNAHMEN

| Vollzugs-jahr | Maßnahme | Fläche ha | Menge | | Baumart | Ästungshöhe m |
|---|---|---|---|---|---|---|
| | | | Anzahl | ME | | |
| | | | | | | |
| | | | | | | |
| | | | | | | |
| | | | | | | |
| | | | | | | |
| | | | | | | |
| | | | | | | |
| | | | | | | |
| | | | | | | |
| | | | | | | |

## 4. SONSTIGE BEMERKUNGEN

| |
|---|
| |
| |
| |
| |
| |
| |

Forstbetrieb: 3314 Waldteil: 45 S Forstbezirk: 08 Revier: 12 Stichjahr: 2015 Akt. Jahr: 2015

532neu.pdf

| WALDTEIL: 45 S<br>TEILFLÄCHE: 206 c 7 | FLÄCHE:<br>3.8 ha | KREIS: Landkreis Zwickau<br>GEMEINDE: Meerane<br>GEMARKUNG: Meerane | ARB: 0 |
|---|---|---|---|

## STANDORTSBESCHREIBUNG

**STANDORTSFORMENGRUPPE(N):** U m T M 2 3.2 ha
U m T M 3 0.6 ha

**Gelände:** Hang, Nord bis Nordwest exponiert, stark geneigt bis schwach geneigt, befahrbar;

**Klima:** Untere Berglagen, mäßig trocken ;

**Nährkraft:** mittel 3.2 ha;
mittel 0.6 ha;

**Bodenfeuchte:** terrestrischer Standort, mäßig frisch 3.2 ha;
terrestrischer Standort, trocken 0.6 ha;

**Standortsgefahren:**

## WALDFUNKTIONEN

| | |
|---|---|
| Restwaldflaeche waldarmer Region | 3.8 ha |
| regionale Klimaschutzfunktion | 3.8 ha |
| sonstiges wertvolles Biotop (Biotopschutzfunktion) | 1.4 ha |
| lokale Klimaschutzfunktion | 3.8 ha |

## BESTANDESZIELTYPEN

**BE 1 (Hauptbestand):** Eichen-Hainbuchen-Linden-Typ

## BESTANDESBESCHREIBUNG

BE 1 OST: RBU; im Osten baumweise bis reihen- oder streifenweise REI an mehreren Orten baumweise SEI auf ganzer Fläche reihen- oder streifenweise HBU im Osten baumweise bis reihen- oder streifenweise BAH im Osten baumweise bis truppweise GES gedrängt; Weitere Baumarten: GBI

UST: auf ganzer Fläche baumweise bis gruppenweise SAH auf ganzer Fläche baumweise bis truppweise BAH; an mehreren Orten baumweise bis truppweise HBU; an mehreren Orten baumweise bis truppweise RBU; locker; aus Naturverjüngung (natürl. Sukzession);

auf 37 % Biotop 5140F0023 "FFH-Lebensräume am Mittelberg in Meerane";

## ZUSTAND

| Bestand | Baumart | Anteilfläche ha | Alter von-bis / Mittel a | Oberhöhe m | DGZ-Bonität | LZ /ha *a | Oberdurchmesser cm | ÜbernahmeUST | Schäden 1 | Schäden 2 | Schäden 3 | Vorrat Vfm D.m.R. m³ | Vorrat Vfm D.m.R. m³/ha | V⁰ |
|---|---|---|---|---|---|---|---|---|---|---|---|---|---|---|
| 1 | RBU | 2.3 | 124 | 33 | 7 | 9.1 | 55 | | | | | 1469 | | |
| | REI | 0.3 | 116 | 30 | 7 | 2.1 | 63 | | | | | 111 | | |
| | SEI | 0.1 | 116 | 25 | 4 | 5.1 | 44 | | | | | 28 | | |
| | HBU | 0.6 | 124 | 27 | 5 | 7.0 | 38 | | | | | 231 | | |
| | BAH | 0.3 | 123 | 28 | 4 | 1.1 | 41 | | | | | 99 | | |
| | GES | 0.2 | 123 | 28 | 4 | 1.1 | 42 | | | | | 66 | | |
| | SUM OST: | 3.8 | | | | | | | | | | 2004 | 527 | 1.2 |
| | SAH | 1.1 | 16 - 26 / 21 | 5 | 3 | 0.4 | | j | | | | 2 | | |
| | BAH | 0.5 | 16 - 26 / 21 | 5 | 3 | 0.4 | | j | | | | 1 | | |
| | HBU | 0.3 | 26 - 36 / 31 | 8 | 5 | 4.8 | 7 | j | | | | 8 | | |
| | RBU | 0.2 | 5 - 10 / 7 | 1 | 6 | | | j | | | | | | |
| | SUM UST: | 2.1 | | | | | | | | | | 11 | 5 | 0.7 |

## PLANUNG WALDPFLEGE

| Bestand | Schicht | Hiebsdringlichkeit | Pflegefläche ha | Eingr. im Jz. | Jungwpfl. | Wertästung | JB-pfl. Stärke Efm D.o.R m³/ha | Durchforstung Art | Durchforstung Stärke Efm D.o.R m³/ha | Pflegemenge Efm D.o.R m³ |
|---|---|---|---|---|---|---|---|---|---|---|
| 1 | 1 | DR | 3.8 | 2 | | | | AD | 100 | 380 |

## PLANUNG ERNTENUTZUNG

| Bestand | Hiebsdringlichkeit | Hiebsfläche ha | Hiebsart | NGZ | Hiebsmenge Efm D.o.R. m³ |
|---|---|---|---|---|---|
| | | | | | |

## PLANUNG VERJÜNGUNG

| Verjeinheit | Verjdringl. | Bestandeszieltyp | Verjart | Verjüngungsflächen der Baumarten gesamt ha | | ha | Zäunung ha |
|---|---|---|---|---|---|---|---|
| | | | | | | | |

## BEMERKUNGEN

**Wertästungszustand:**

Forstbetrieb: 3314 Waldteil: 45 S Forstbezirk: 08 Revier: 12 Stichjahr: 2015 Akt. Jahr: 2015

531f.pdf

| NATURALVOLLZUG | TEILFLÄCHE: 206 c 7 |
|---|---|

## 1. WALDPFLEGE/ ERNTENUTZUNG

| Vollzugs-jahr | Pflege- bzw. Hiebsart ha | Pflege-bzw. Hiebsfläche ha | Nutzungsmenge (Efm D.o.R. m³) nach Baumartengruppen | | | | | | | | | |
|---|---|---|---|---|---|---|---|---|---|---|---|---|
| | | | FI | KI | LA | SN | EI | BU | SH | BI | SW | Gesamt |
| | | | | | | | | | | | | |
| | | | | | | | | | | | | |
| | | | | | | | | | | | | |
| | | | | | | | | | | | | |
| | | | | | | | | | | | | |
| | | | | | | | | | | | | |
| | | | | | | | | | | | | |
| | | | | | | | | | | | | |
| | | | | | | | | | | | | |
| | | | | | | | | | | | | |
| | | | | | | | | | | | | |
| | | | | | | | | | | | | |

## 2. VERJÜNGUNG

| Vollzugs-jahr | Verj.-einh. | Verjüng.-art | 1. Baumart | | | 2. Baumart | | | 3. Baumart | | |
|---|---|---|---|---|---|---|---|---|---|---|---|
| | | | Baumart | Fläche [ha] | Menge[Stk] | Baumart | Fläche [ha] | Menge[Stk] | Baumart | Fläche [ha] | Menge[Stk] |
| | | | | | | | | | | | |
| Saatgutherkunft: | | | | | | | | | | | |
| | | | | | | | | | | | |
| Saatgutherkunft: | | | | | | | | | | | |
| | | | | | | | | | | | |
| Saatgutherkunft: | | | | | | | | | | | |
| | | | | | | | | | | | |
| Saatgutherkunft: | | | | | | | | | | | |
| | | | | | | | | | | | |
| Saatgutherkunft: | | | | | | | | | | | |
| | | | | | | | | | | | |
| Saatgutherkunft: | | | | | | | | | | | |

## 3. WERTÄSTUNG UND SONSTIGE MASSNAHMEN

| Vollzugs-jahr | Maßnahme | Fläche ha | Menge | | Baumart | Ästungshöhe m |
|---|---|---|---|---|---|---|
| | | | Anzahl | ME | | |
| | | | | | | |
| | | | | | | |
| | | | | | | |
| | | | | | | |
| | | | | | | |
| | | | | | | |
| | | | | | | |
| | | | | | | |
| | | | | | | |
| | | | | | | |

## 4. SONSTIGE BEMERKUNGEN

| |
|---|
| |
| |
| |
| |
| |
| |

Forstbetrieb: 3314 Waldteil: 45 S Forstbezirk: 08 Revier: 12 Stichjahr: 2015 Akt. Jahr: 2015

532neu.pdf

| WALDTEIL: 45 S<br>TEILFLÄCHE: 206 c 8 | FLÄCHE:<br>1.7 ha | KREIS: Landkreis Zwickau<br>GEMEINDE: Meerane<br>GEMARKUNG: Meerane | ARB: 0 |
|---|---|---|---|

## STANDORTSBESCHREIBUNG

**STANDORTSFORMENGRUPPE(N):** U m T M 3 1.1 ha
U m T M 2 0.6 ha

**Gelände:** Hang, Süd bis Südwest exponiert, schwach geneigt bis mäßig geneigt, befahrbar;

**Klima:** Untere Berglagen, mäßig trocken ;

**Nährkraft:** mittel 1.1 ha;
mittel 0.6 ha;

**Bodenfeuchte:** terrestrischer Standort, trocken 1.1 ha;
terrestrischer Standort, mäßig frisch 0.6 ha;

**Standortsgefahren:**

## WALDFUNKTIONEN

| | |
|---|---|
| Restwaldflaeche waldarmer Region | 1.7 ha |
| regionale Klimaschutzfunktion | 1.7 ha |
| lokale Klimaschutzfunktion | 1.7 ha |

## BESTANDESZIELTYPEN

**BE 1 (Hauptbestand):** Roteichen-Typ

## BESTANDESBESCHREIBUNG

BE 1 OST: REI; im Süden ein Horst bis baumweise SEI gedrängt;
UST: im Nordosten gruppenweise bis horstweise REI lückig; aus Naturverjüngung (natürl. Sukzession);

BE1: im UST auch RBU/SAH/BAH

## ZUSTAND

| Bestand | Baumart | Anteilfläche ha | Alter von-bis / Mittel a | Oberhöhe m | DGZ-Bonität | LZ /ha *a | Oberdurchmesser cm | ÜbernahmeUST | Schäden 1 | Schäden 2 | Schäden 3 | Vorrat Vfm D.m.R. m³ | Vorrat Vfm D.m.R. m³/ha | V⁰ |
|---|---|---|---|---|---|---|---|---|---|---|---|---|---|---|
| 1 | REI | 1.4 | 116 | 28 | 6 | 1.7 | 48 | | | | | 681 | | |
| | SEI | 0.3 | 116 | 27 | 5 | 5.9 | 49 | | | | | 166 | | |
| | SUM OST: | 1.7 | | | | | | | | | | 847 | 498 | 1.4 |
| | REI | 0.3 | 5 - 12 / 9 | 2 | 6 | | | j | | | | | | |
| | SUM UST: | 0.3 | | | | | | | | | | | | 0.6 |

## PLANUNG WALDPFLEGE

| Bestand | Schicht | Hiebsdringlichkeit | Pflegefläche ha | Eingr. im Jz. | Jungwpfl. | Wertästung | JB-pfl. Stärke Efm D.o.R m³/ha | Durchforstung Art | Durchforstung Stärke Efm D.o.R m³/ha | Pflegemenge Efm D.o.R m³ |
|---|---|---|---|---|---|---|---|---|---|---|
| 1 | 1 | DR | 1.7 | 2 | | | | AD | 100 | 170 |

## PLANUNG ERNTENUTZUNG

| Bestand | Hiebsdringlichkeit | Hiebsfläche ha | Hiebsart | NGZ | Hiebsmenge Efm D.o.R. m³ |
|---|---|---|---|---|---|
| | | | | | |

## PLANUNG VERJÜNGUNG

| Verjeinheit | Verjdringl. | Bestandeszieltyp | Verjart | Verjüngungsflächen der Baumarten gesamt ha | | ha | Zäunung ha |
|---|---|---|---|---|---|---|---|
| | | | | | | | |

## BEMERKUNGEN

**Wertästungszustand:**

Forstbetrieb: 3314 Waldteil: 45 S Forstbezirk: 08 Revier: 12 Stichjahr: 2015 Akt. Jahr: 2015

531f.pdf

| NATURALVOLLZUG | TEILFLÄCHE: 206 c 8 |
|---|---|

## 1. WALDPFLEGE/ ERNTENUTZUNG

| Vollzugs-jahr | Pflege- bzw. Hiebsart ha | Pflege-bzw. Hiebsfläche ha | Nutzungsmenge (Efm D.o.R. m³) nach Baumartengruppen | | | | | | | | | |
|---|---|---|---|---|---|---|---|---|---|---|---|---|
| | | | FI | KI | LA | SN | EI | BU | SH | BI | SW | Gesamt |
| | | | | | | | | | | | | |
| | | | | | | | | | | | | |
| | | | | | | | | | | | | |
| | | | | | | | | | | | | |
| | | | | | | | | | | | | |
| | | | | | | | | | | | | |
| | | | | | | | | | | | | |
| | | | | | | | | | | | | |
| | | | | | | | | | | | | |
| | | | | | | | | | | | | |
| | | | | | | | | | | | | |
| | | | | | | | | | | | | |

## 2. VERJÜNGUNG

| Vollzugs-jahr | Verj.-einh. | Verjüng.-art | 1. Baumart | | | 2. Baumart | | | 3. Baumart | | |
|---|---|---|---|---|---|---|---|---|---|---|---|
| | | | Baumart | Fläche [ha] | Menge[Stk] | Baumart | Fläche [ha] | Menge[Stk] | Baumart | Fläche [ha] | Menge[Stk] |
| | | | | | | | | | | | |
| Saatgutherkunft: | | | | | | | | | | | |
| | | | | | | | | | | | |
| Saatgutherkunft: | | | | | | | | | | | |
| | | | | | | | | | | | |
| Saatgutherkunft: | | | | | | | | | | | |
| | | | | | | | | | | | |
| Saatgutherkunft: | | | | | | | | | | | |
| | | | | | | | | | | | |
| Saatgutherkunft: | | | | | | | | | | | |
| | | | | | | | | | | | |
| Saatgutherkunft: | | | | | | | | | | | |

## 3. WERTÄSTUNG UND SONSTIGE MASSNAHMEN

| Vollzugs-jahr | Maßnahme | Fläche ha | Menge | | Baumart | Ästungshöhe m |
|---|---|---|---|---|---|---|
| | | | Anzahl | ME | | |
| | | | | | | |
| | | | | | | |
| | | | | | | |
| | | | | | | |
| | | | | | | |
| | | | | | | |
| | | | | | | |
| | | | | | | |
| | | | | | | |
| | | | | | | |

## 4. SONSTIGE BEMERKUNGEN

| |
|---|
| |
| |
| |
| |
| |
| |

Forstbetrieb: 3314 Waldteil: 45 S Forstbezirk: 08 Revier: 12 Stichjahr: 2015 Akt. Jahr: 2015

532neu.pdf

| WALDTEIL: 45 S<br>TEILFLÄCHE: 209 a 0 | FLÄCHE:<br>4.6 ha | KREIS: Landkreis Zwickau<br>GEMEINDE: Meerane<br>GEMARKUNG: Meerane | ARB: 0 |
|---|---|---|---|

## STANDORTSBESCHREIBUNG

**STANDORTSFORMENGRUPPE(N):** U m T M 3 2.4 ha
U m T M 2 2.2 ha

**Gelände:** Hang, Nordwest bis Südwest exponiert, schwach geneigt bis stark geneigt, befahrbar;

**Klima:** Untere Berglagen, mäßig trocken ;

**Nährkraft:** mittel 2.4 ha;
mittel 2.2 ha;

**Bodenfeuchte:** terrestrischer Standort, trocken 2.4 ha;
terrestrischer Standort, mäßig frisch 2.2 ha;

**Standortsgefahren:**

## WALDFUNKTIONEN

| | |
|---|---|
| Restwaldflaeche waldarmer Region | 4.6 ha |
| regionale Klimaschutzfunktion | 4.6 ha |
| Erholungsfunktion-Stufe II | 4.6 ha |
| Landschaftsbild praegender Wald | 4.6 ha |
| Wasserschutzfunktion | 0.8 ha |
| Restwaldflaeche waldarmer Region | 3.2 ha |
| sonstiges wertvolles Biotop (Biotopschutzfunktion) | 0.0 ha |

## BESTANDESZIELTYPEN

**BE 1 (Hauptbestand):** Eichen-Hainbuchen-Linden-Typ

## BESTANDESBESCHREIBUNG

BE 1 OST: REI; im Südwesten ein Horst RBU in der Mitte truppweise bis reihen- oder streifenweise SKI im Osten baumweise bis gruppenweise BAH im Osten baumweise bis truppweise GBI im Osten baumweise REI in der Mitte baumweise bis truppweise ELA auf ganzer Fläche baumweise SEI im Osten baumweise bis truppweise SAH gedrängt; Weitere Baumarten: WLI, RKA, BUL, EIS, SAH

UST: im Nordwesten ein Kleinbestand REI im Westen truppweise bis gruppenweise RBU; geschlossen; aus Naturverjüngung (natürl. Sukzession);

BE1: im N vereinzelt schwaches Stgh. SAH/BAH im UST; einz. ältere BAH im BE

## ZUSTAND

| Bestand | Baumart | Anteilfläche ha | Alter von-bis / Mittel a | Oberhöhe m | DGZ-Bonität | LZ /ha *a | Oberdurchmesser cm | ÜbernahmeUST | Schäden 1 | Schäden 2 | Schäden 3 | Vorrat Vfm D.m.R. m³ | Vorrat Vfm D.m.R. m³/ha | V⁰ |
|---|---|---|---|---|---|---|---|---|---|---|---|---|---|---|
| 1 | REI | 1.7 | 115 | 30 | 7 | 2.2 | 47 | | | | | 725 | | |
| | RBU | 1.3 | 115 | 30 | 6 | 8.4 | 55 | | | | | 703 | | |
| | SKI | 0.4 | 115 | 26 | 7 | 4.7 | 44 | | | | | 161 | | |
| | BAH | 0.2 | 58 | 22 | 5 | 5.9 | 31 | | | | | 41 | | |
| | GBI | 0.2 | 115 | 25 | 5 | 0.1 | 39 | | | | | 32 | | |
| | REI | 0.2 | 51 - 61 / 56 | 25 | 7 | 9.3 | 38 | | | | | 50 | | |
| | ELA | 0.1 | 115 | 28 | 5 | 2.5 | 46 | | | | | 35 | | |
| | SEI | 0.2 | 115 | 26 | 5 | 5.9 | 46 | | | | | 77 | | |
| | SAH | 0.3 | 58 | 23 | 5 | 5.9 | 28 | | | | | 65 | | |
| | SUM OST: | 4.6 | | | | | | | | | | 1889 | 410 | 1.1 |
| | REI | 0.8 | 3 - 8 / 6 | 1 | 7 | | | j | | | | | | |
| | RBU | 0.5 | 3 - 8 / 6 | 1 | 6 | | | j | | | | | | |
| | SUM UST: | 1.3 | | | | | | | | | | | | 1.0 |

## PLANUNG WALDPFLEGE

| Bestand | Schicht | Hiebsdringlichkeit | Pflegefläche ha | Eingr. im Jz. | Jungwpfl. | Wertästung | JB-pfl. Stärke Efm D.o.R. m³/ha | Durchforstung Art | Durchforstung Stärke Efm D.o.R. m³/ha | Pflegemenge Efm D.o.R. m³ |
|---|---|---|---|---|---|---|---|---|---|---|
| 1 | 1 | DR | 4.6 | 2 | | | | AD | 90 | 414 |

## PLANUNG ERNTENUTZUNG

| Bestand | Hiebsdringlichkeit | Hiebsfläche ha | Hiebsart | NGZ | Hiebsmenge Efm D.o.R. m³ |
|---|---|---|---|---|---|
| | | | | | |

## PLANUNG VERJÜNGUNG

| Verjeinheit | Verjdringl. | Bestandeszieltyp | Verjart | Verjüngungsflächen der Baumarten gesamt ha | | ha | Zäunung ha |
|---|---|---|---|---|---|---|---|
| | | | | | | | |

## BEMERKUNGEN

**Wertästungszustand:**

Forstbetrieb: 3314 Waldteil: 45 S Forstbezirk: 08 Revier: 12 Stichjahr: 2015 Akt. Jahr: 2015

531f.pdf

| NATURALVOLLZUG | TEILFLÄCHE: 209 a 0 |
|---|---|

## 1. WALDPFLEGE/ ERNTENUTZUNG

| Vollzugs-jahr | Pflege- bzw. Hiebsart ha | Pflege-bzw. Hiebsfläche ha | Nutzungsmenge (Efm D.o.R. m³) nach Baumartengruppen | | | | | | | | | |
|---|---|---|---|---|---|---|---|---|---|---|---|---|
| | | | FI | KI | LA | SN | EI | BU | SH | BI | SW | Gesamt |
| | | | | | | | | | | | | |
| | | | | | | | | | | | | |
| | | | | | | | | | | | | |
| | | | | | | | | | | | | |
| | | | | | | | | | | | | |
| | | | | | | | | | | | | |
| | | | | | | | | | | | | |
| | | | | | | | | | | | | |
| | | | | | | | | | | | | |
| | | | | | | | | | | | | |
| | | | | | | | | | | | | |
| | | | | | | | | | | | | |

## 2. VERJÜNGUNG

| Vollzugs-jahr | Verj.-einh. | Verjüng.-art | 1. Baumart | | | 2. Baumart | | | 3. Baumart | | |
|---|---|---|---|---|---|---|---|---|---|---|---|
| | | | Baumart | Fläche [ha] | Menge[Stk] | Baumart | Fläche [ha] | Menge[Stk] | Baumart | Fläche [ha] | Menge[Stk] |
| | | | | | | | | | | | |
| Saatgutherkunft: | | | | | | | | | | | |
| | | | | | | | | | | | |
| Saatgutherkunft: | | | | | | | | | | | |
| | | | | | | | | | | | |
| Saatgutherkunft: | | | | | | | | | | | |
| | | | | | | | | | | | |
| Saatgutherkunft: | | | | | | | | | | | |
| | | | | | | | | | | | |
| Saatgutherkunft: | | | | | | | | | | | |
| | | | | | | | | | | | |
| Saatgutherkunft: | | | | | | | | | | | |

## 3. WERTÄSTUNG UND SONSTIGE MASSNAHMEN

| Vollzugs-jahr | Maßnahme | Fläche ha | Menge | | Baumart | Ästungshöhe m |
|---|---|---|---|---|---|---|
| | | | Anzahl | ME | | |
| | | | | | | |
| | | | | | | |
| | | | | | | |
| | | | | | | |
| | | | | | | |
| | | | | | | |
| | | | | | | |
| | | | | | | |
| | | | | | | |
| | | | | | | |

## 4. SONSTIGE BEMERKUNGEN

| |
|---|
| |
| |
| |
| |
| |
| |

Forstbetrieb: 3314 Waldteil: 45 S Forstbezirk: 08 Revier: 12 Stichjahr: 2015 Akt. Jahr: 2015

532neu.pdf

| WALDTEIL: 45 S<br>TEILFLÄCHE: 209 b 0 | FLÄCHE:<br>3.5 ha | KREIS: Landkreis Zwickau<br>GEMEINDE: Meerane<br>GEMARKUNG: Meerane | ARB: 0 |
|---|---|---|---|

## STANDORTSBESCHREIBUNG

**STANDORTSFORMENGRUPPE(N):** U m T M 2 2.8 ha
U m T M 1 0.7 ha

**Gelände:** Hang und Bachgrund, Süd bis Südwest exponiert, mäßig geneigt bis schwach geneigt, eingeschränkt befahrbar;

**Klima:** Untere Berglagen, mäßig trocken ;

**Nährkraft:** mittel 2.8 ha;
mittel 0.7 ha;

**Bodenfeuchte:** terrestrischer Standort, mäßig frisch 2.8 ha;
terrestrischer Standort, frisch 0.7 ha;

**Standortsgefahren:** Naßstellen

## WALDFUNKTIONEN

| | |
|---|---|
| Restwaldflaeche waldarmer Region | 3.5 ha |
| regionale Klimaschutzfunktion | 3.5 ha |
| Erholungsfunktion-Stufe II | 2.9 ha |
| Landschaftsbild praegender Wald | 2.8 ha |
| lokale Klimaschutzfunktion | 0.1 ha |

## BESTANDESZIELTYPEN

**BE 1 (Hauptbestand):** Eichen-Hainbuchen-Linden-Typ

**BE 2 (1. Nebenbestand):** Eichen-Hainbuchen-Linden-Typ

## BESTANDESBESCHREIBUNG

BE 1 OST: SAH; auf ganzer Fläche baumweise bis truppweise BAH an mehreren Orten baumweise bis truppweise GES im Nordosten baumweise bis truppweise BAH an mehreren Orten baumweise bis reihen- oder streifenweise BAH im Nordosten ein Horst RBU gedrängt; Weitere Baumarten: REI, GBI, BUL, WLI, VKI

UST: im Nordosten truppweise bis gruppenweise RBU lückig; aus Naturverjüngung (natürl. Sukzession);

BE 2 OST: BAH; lückig; aus Naturverjüngung (natürl. Sukzession); Weitere Baumarten: SAH, GBI

BE1: OST+ SKI/SEI/HBU; UST+ SAH/BAH

## ZUSTAND

| Bestand | Baumart | Anteilfläche ha | Alter von-bis / Mittel a | Oberhöhe m | DGZ-Bonität | LZ /ha *a | Oberdurchmesser cm | ÜbernahmeUST | Schäden 1 | Schäden 2 | Schäden 3 | Vorrat Vfm D.m.R. m³ | Vorrat Vfm D.m.R. m³/ha | V⁰ |
|---|---|---|---|---|---|---|---|---|---|---|---|---|---|---|
| 1 | SAH | 1.3 | 107 | 31 | 6 | 2.2 | 53 | | | | | 558 | | |
| | BAH | 0.6 | 107 | 31 | 6 | 2.2 | 50 | | | | | 258 | | |
| | GES | 0.3 | 107 | 34 | 6 | 2.2 | 56 | | | | | 145 | | |
| | BAH | 0.3 | 71 - 81 / 76 | 28 | 6 | 4.2 | 39 | | | | | 97 | | |
| | BAH | 0.2 | 61 | 25 | 5 | 5.3 | 29 | | | | | 38 | | |
| | RBU | 0.2 | 107 | 33 | 8 | 10.5 | 48 | | | | | 106 | | |
| | SUM OST: | 2.9 | | | | | | | | | | 1202 | 414 | 0.9 |
| | RBU | 0.2 | 7 - 12 / 10 | 2 | 6 | 2.0 | | j | | | | | | |
| | SUM UST: | 0.2 | | | | | | | | | | | | 0.6 |
| 2 | BAH | 0.6 | 36 - 46 / 41 | 22 | 6 | 6.2 | 28 | | | | | 90 | | |
| | SUM OST: | 0.6 | | | | | | | | | | 90 | 150 | 0.7 |

## PLANUNG WALDPFLEGE

| Bestand | Schicht | Hiebsdringlichkeit | Pflegefläche ha | Eingr. im Jz. | Jungwpfl. | Wertästung | JB-pfl. Stärke Efm D.o.R m³/ha | Durchforstung Art | Durchforstung Stärke Efm D.o.R m³/ha | Pflegemenge Efm D.o.R m³ |
|---|---|---|---|---|---|---|---|---|---|---|
| 1 | 1 | DR | 2.9 | 1 | | | | AD | 80 | 232 |

## PLANUNG ERNTENUTZUNG

| Bestand | Hiebsdringlichkeit | Hiebsfläche ha | Hiebsart | NGZ | Hiebsmenge Efm D.o.R. m³ |
|---|---|---|---|---|---|
| | | | | | |

## PLANUNG VERJÜNGUNG

| Verjeinheit | Verjdringl. | Bestandeszieltyp | Verjart | Verjüngungsflächen der Baumarten gesamt ha | | ha | Zäunung ha |
|---|---|---|---|---|---|---|---|
| | | | | | | | |

## BEMERKUNGEN

**Wertästungszustand:**

BE2: ohne Maßnahme



531f.pdf

| NATURALVOLLZUG | TEILFLÄCHE: 209 b 0 |
|---|---|

## 1. WALDPFLEGE/ ERNTENUTZUNG

| Vollzugs-jahr | Pflege- bzw. Hiebsart ha | Pflege-bzw. Hiebsfläche ha | Nutzungsmenge (Efm D.o.R. m³) nach Baumartengruppen | | | | | | | | | |
|---|---|---|---|---|---|---|---|---|---|---|---|---|
| | | | FI | KI | LA | SN | EI | BU | SH | BI | SW | Gesamt |
| | | | | | | | | | | | | |
| | | | | | | | | | | | | |
| | | | | | | | | | | | | |
| | | | | | | | | | | | | |
| | | | | | | | | | | | | |
| | | | | | | | | | | | | |
| | | | | | | | | | | | | |
| | | | | | | | | | | | | |
| | | | | | | | | | | | | |
| | | | | | | | | | | | | |
| | | | | | | | | | | | | |
| | | | | | | | | | | | | |

## 2. VERJÜNGUNG

| Vollzugs-jahr | Verj.-einh. | Verjüng.-art | 1. Baumart | | | 2. Baumart | | | 3. Baumart | | |
|---|---|---|---|---|---|---|---|---|---|---|---|
| | | | Baumart | Fläche [ha] | Menge[Stk] | Baumart | Fläche [ha] | Menge[Stk] | Baumart | Fläche [ha] | Menge[Stk] |
| | | | | | | | | | | | |
| Saatgutherkunft: | | | | | | | | | | | |
| | | | | | | | | | | | |
| Saatgutherkunft: | | | | | | | | | | | |
| | | | | | | | | | | | |
| Saatgutherkunft: | | | | | | | | | | | |
| | | | | | | | | | | | |
| Saatgutherkunft: | | | | | | | | | | | |
| | | | | | | | | | | | |
| Saatgutherkunft: | | | | | | | | | | | |
| | | | | | | | | | | | |
| Saatgutherkunft: | | | | | | | | | | | |

## 3. WERTÄSTUNG UND SONSTIGE MASSNAHMEN

| Vollzugs-jahr | Maßnahme | Fläche ha | Menge | | Baumart | Ästungshöhe m |
|---|---|---|---|---|---|---|
| | | | Anzahl | ME | | |
| | | | | | | |
| | | | | | | |
| | | | | | | |
| | | | | | | |
| | | | | | | |
| | | | | | | |
| | | | | | | |
| | | | | | | |
| | | | | | | |
| | | | | | | |

## 4. SONSTIGE BEMERKUNGEN

| |
|---|
| |
| |
| |
| |
| |
| |

Forstbetrieb: 3314 Waldteil: 45 S Forstbezirk: 08 Revier: 12 Stichjahr: 2015 Akt. Jahr: 2015

532neu.pdf

| WALDTEIL: 45 S<br>TEILFLÄCHE: 209 c 0 | FLÄCHE:<br>1.5 ha | KREIS: Landkreis Zwickau<br>GEMEINDE: Meerane<br>GEMARKUNG: Meerane | ARB: 0 |
|---|---|---|---|

## STANDORTSBESCHREIBUNG

**STANDORTSFORMENGRUPPE(N):** U m ? ? 1.5 ha

**Gelände:** Ebene und Hang, West bis Südwest exponiert, eben bis schwach geneigt, befahrbar;

**Klima:** Untere Berglagen, mäßig trocken ;

**Nährkraft:** 1.5 ha;

**Bodenfeuchte:** nicht erkundet 1.5 ha;

**Standortsgefahren:**

## WALDFUNKTIONEN

| | |
|---|---|
| Restwaldflaeche waldarmer Region | 1.5 ha |
| regionale Klimaschutzfunktion | 1.5 ha |
| lokale Klimaschutzfunktion | 1.1 ha |
| Landschaftsbild praegender Wald | 1.1 ha |
| Erholungsfunktion-Stufe II | 0.0 ha |

## BESTANDESZIELTYPEN

**BE 1 (Hauptbestand):** Eichen-Hainbuchen-Linden-Typ

**BE 2 (1. Nebenbestand):** Edellaubbaum-Typ

## BESTANDESBESCHREIBUNG

BE 1 OST: SEI; auf ganzer Fläche baumweise bis truppweise SWE an mehreren Orten baumweise bis gruppenweise GBI im Westen baumweise bis truppweise BAH gedrängt; aus Erstaufforstung (Pflanzung); Weitere Baumarten: BWS, VKI, GES

BE 2 OST: BAH; geschlossen; Weitere Baumarten: ASP, SAH, GBI, HBU, VKI
ÜBH: SEI

BE1: im NO GBI dominiert; BE2: tlw. gedrängt

## ZUSTAND

| Bestand | Baumart | Anteilfläche ha | Alter von-bis Mittel a | Oberhöhe m | DGZ-Bonität | LZ /ha *a | Oberdurchmesser cm | ÜbernahmeUST | Schäden 1 | Schäden 2 | Schäden 3 | Vorrat Vfm D.m.R. m³ | Vorrat Vfm D.m.R. m³/ha | V⁰ |
|---|---|---|---|---|---|---|---|---|---|---|---|---|---|---|
| 1 | SEI | 0.4 | 19 | 12 | 9 | | 15 | | | | | 22 | | |
| | SWE | 0.3 | 19 | 13 | 6 | | 18 | | | | | 20 | | |
| | GBI | 0.3 | 19 | 16 | 6 | | 15 | | | | | 20 | | |
| | BAH | 0.1 | 19 | 13 | 6 | | 12 | | | | | 4 | | |
| | SUM OST: | 1.1 | | | | | | | | | | 66 | 60 | 1.1 |
| 2 | BAH | 0.4 | 56 - 66 / 61 | 25 | 5 | 5.0 | 31 | | | | | 96 | | |
| | SUM OST: | 0.4 | | | | | | | | | | 96 | 240 | 0.9 |
| | SEI | | | | | | 83 | | | | | 30 | | |
| | SUM ÜBH | | | | | | | | | | | 30 | | |

## PLANUNG WALDPFLEGE

| Bestand | Schicht | Hiebsdringlichkeit | Pflegefläche ha | Eingr. im Jz. | Jungwpfl. | Wertästung | JB-pfl. Stärke Efm D.o.R m³/ha | Durchforstung Art | Durchforstung Stärke Efm D.o.R m³/ha | Pflegemenge Efm D.o.R m³ |
|---|---|---|---|---|---|---|---|---|---|---|
| 1 | 1 | | 1.1 | 1 | | | | JD | 30 | 33 |
| 2 | 1 | | 0.4 | 1 | | | | AD | 30 | 12 |

## PLANUNG ERNTENUTZUNG

| Bestand | Hiebsdringlichkeit | Hiebsfläche ha | Hiebsart | NGZ | Hiebsmenge Efm D.o.R. m³ |
|---|---|---|---|---|---|
| | | | | | |

## PLANUNG VERJÜNGUNG

| Verjeinheit | Verjdringl. | Bestandeszieltyp | Verjart | Verjüngungsflächen der Baumarten gesamt ha | | ha | Zäunung ha |
|---|---|---|---|---|---|---|---|
| | | | | | | | |

## BEMERKUNGEN

**Wertästungszustand:**



531f.pdf

| NATURALVOLLZUG | TEILFLÄCHE: 209 c 0 |
|---|---|

## 1. WALDPFLEGE/ ERNTENUTZUNG

| Vollzugs-jahr | Pflege- bzw. Hiebsart ha | Pflege-bzw. Hiebsfläche ha | Nutzungsmenge (Efm D.o.R. m³) nach Baumartengruppen | | | | | | | | | |
|---|---|---|---|---|---|---|---|---|---|---|---|---|
| | | | FI | KI | LA | SN | EI | BU | SH | BI | SW | Gesamt |
| | | | | | | | | | | | | |
| | | | | | | | | | | | | |
| | | | | | | | | | | | | |
| | | | | | | | | | | | | |
| | | | | | | | | | | | | |
| | | | | | | | | | | | | |
| | | | | | | | | | | | | |
| | | | | | | | | | | | | |
| | | | | | | | | | | | | |
| | | | | | | | | | | | | |
| | | | | | | | | | | | | |
| | | | | | | | | | | | | |

## 2. VERJÜNGUNG

| Vollzugs-jahr | Verj.-einh. | Verjüng.-art | 1. Baumart | | | 2. Baumart | | | 3. Baumart | | |
|---|---|---|---|---|---|---|---|---|---|---|---|
| | | | Baumart | Fläche [ha] | Menge[Stk] | Baumart | Fläche [ha] | Menge[Stk] | Baumart | Fläche [ha] | Menge[Stk] |
| | | | | | | | | | | | |
| Saatgutherkunft: | | | | | | | | | | | |
| | | | | | | | | | | | |
| Saatgutherkunft: | | | | | | | | | | | |
| | | | | | | | | | | | |
| Saatgutherkunft: | | | | | | | | | | | |
| | | | | | | | | | | | |
| Saatgutherkunft: | | | | | | | | | | | |
| | | | | | | | | | | | |
| Saatgutherkunft: | | | | | | | | | | | |
| | | | | | | | | | | | |
| Saatgutherkunft: | | | | | | | | | | | |

## 3. WERTÄSTUNG UND SONSTIGE MASSNAHMEN

| Vollzugs-jahr | Maßnahme | Fläche ha | Menge | | Baumart | Ästungshöhe m |
|---|---|---|---|---|---|---|
| | | | Anzahl | ME | | |
| | | | | | | |
| | | | | | | |
| | | | | | | |
| | | | | | | |
| | | | | | | |
| | | | | | | |
| | | | | | | |
| | | | | | | |
| | | | | | | |
| | | | | | | |

## 4. SONSTIGE BEMERKUNGEN

| |
|---|
| |
| |
| |
| |
| |
| |

Forstbetrieb: 3314 Waldteil: 45 S Forstbezirk: 08 Revier: 12 Stichjahr: 2015 Akt. Jahr: 2015

532neu.pdf

| WALDTEIL: 45 S<br>TEILFLÄCHE: 210 a 0 | FLÄCHE:<br>1.7 ha | KREIS: Landkreis Zwickau<br>GEMEINDE: Meerane<br>GEMARKUNG: Meerane | ARB: 0 |
|---|---|---|---|

## STANDORTSBESCHREIBUNG

**STANDORTSFORMENGRUPPE(N):** U m T M 2 1.7 ha

**Gelände:** Hang, Süd bis Südwest exponiert, schwach geneigt bis stark geneigt, befahrbar;

**Klima:** Untere Berglagen, mäßig trocken ;

**Nährkraft:** mittel 1.7 ha;

**Bodenfeuchte:** terrestrischer Standort, mäßig frisch 1.7 ha;

**Standortsgefahren:**

## WALDFUNKTIONEN

| | |
|---|---|
| Restwaldflaeche waldarmer Region | 1.7 ha |
| regionale Klimaschutzfunktion | 1.7 ha |
| Landschaftsbild praegender Wald | 1.7 ha |
| sonstiges wertvolles Biotop (Biotopschutzfunktion) | 1.7 ha |
| Erholungsfunktion-Stufe II | 1.7 ha |

## BESTANDESZIELTYPEN

**BE 1 (Hauptbestand):** Eichen-Hainbuchen-Linden-Typ

## BESTANDESBESCHREIBUNG

BE 1 OST: RBU; auf ganzer Fläche baumweise bis gruppenweise REI auf ganzer Fläche baumweise bis truppweise HBU auf ganzer Fläche baumweise SEI gedrängt; Weitere Baumarten: WLI, GBI, SAH, ELA, BUL

UST: auf ganzer Fläche truppweise bis gruppenweise RBU lückig; aus Naturverjüngung (natürl. Sukzession);

BE1: im Zentum einzelne Lücken; UST+ REI auf 100 % Biotop 5140F0022 "Hainsimsen-Eichen-Buchenwald im Osten des Kirchholzes"

## ZUSTAND

| Bestand | Baumart | Anteilfläche ha | Alter von-bis Mittel a | Oberhöhe m | DGZ-Bonität | LZ /ha *a | Oberdurchmesser cm | ÜbernahmeUST | Schäden 1 | Schäden 2 | Schäden 3 | Vorrat Vfm D.m.R. m³ | Vorrat Vfm D.m.R. m³/ha | V⁰ |
|---|---|---|---|---|---|---|---|---|---|---|---|---|---|---|
| 1 | RBU | 0.9 | 119 | 32 | 7 | 9.2 | 61 | | | | | 478 | | |
| | REI | 0.6 | 119 | 30 | 7 | 1.9 | 55 | | | | | 200 | | |
| | HBU | 0.1 | 119 | 24 | 4 | 6.0 | 35 | | | | | 24 | | |
| | SEI | 0.1 | 119 | 28 | 6 | 6.5 | 49 | | | | | 37 | | |
| | SUM OST: | 1.7 | | | | | | | | | | 739 | 434 | 1.0 |
| | RBU | 0.7 | 10 - 21 / 15 | 2 | 7 | 3.3 | | j | | | | | | |
| | SUM UST: | 0.7 | | | | | | | | | | | | 0.6 |

## PLANUNG WALDPFLEGE

| Bestand | Schicht | Hiebsdringlichkeit | Pflegefläche ha | Eingr. im Jz. | Jungwpfl. | Wertästung | JB-pfl. Stärke Efm D.o.R m³/ha | Durchforstung Art | Durchforstung Stärke Efm D.o.R m³/ha | Pflegemenge Efm D.o.R m³ |
|---|---|---|---|---|---|---|---|---|---|---|

## PLANUNG ERNTENUTZUNG

| Bestand | Hiebsdringlichkeit | Hiebsfläche ha | Hiebsart | NGZ | Hiebsmenge Efm D.o.R. m³ |
|---|---|---|---|---|---|
| 1 | DR | 1.7 | F | 226 | 135 |

## PLANUNG VERJÜNGUNG

| Verjeinheit | Verjdringl. | Bestandeszieltyp | Verjart | Verjüngungsflächen der Baumarten gesamt ha | | ha | Zäunung ha |
|---|---|---|---|---|---|---|---|
| 1 | WDR | EI-HB | NV | 0.2 | RBU | 0.2 | |

## BEMERKUNGEN

**Wertästungszustand:**

Forstbetrieb: 3314 Waldteil: 45 S Forstbezirk: 08 Revier: 12 Stichjahr: 2015 Akt. Jahr: 2015

531f.pdf

| NATURALVOLLZUG | TEILFLÄCHE: 210 a 0 |
|---|---|

## 1. WALDPFLEGE/ ERNTENUTZUNG

| Vollzugs-jahr | Pflege- bzw. Hiebsart ha | Pflege-bzw. Hiebsfläche ha | Nutzungsmenge (Efm D.o.R. m³) nach Baumartengruppen | | | | | | | | | |
|---|---|---|---|---|---|---|---|---|---|---|---|---|
| | | | FI | KI | LA | SN | EI | BU | SH | BI | SW | Gesamt |
| | | | | | | | | | | | | |
| | | | | | | | | | | | | |
| | | | | | | | | | | | | |
| | | | | | | | | | | | | |
| | | | | | | | | | | | | |
| | | | | | | | | | | | | |
| | | | | | | | | | | | | |
| | | | | | | | | | | | | |
| | | | | | | | | | | | | |
| | | | | | | | | | | | | |
| | | | | | | | | | | | | |
| | | | | | | | | | | | | |

## 2. VERJÜNGUNG

| Vollzugs-jahr | Verj.-einh. | Verjüng.-art | 1. Baumart | | | 2. Baumart | | | 3. Baumart | | |
|---|---|---|---|---|---|---|---|---|---|---|---|
| | | | Baumart | Fläche [ha] | Menge[Stk] | Baumart | Fläche [ha] | Menge[Stk] | Baumart | Fläche [ha] | Menge[Stk] |
| | | | | | | | | | | | |
| Saatgutherkunft: | | | | | | | | | | | |
| | | | | | | | | | | | |
| Saatgutherkunft: | | | | | | | | | | | |
| | | | | | | | | | | | |
| Saatgutherkunft: | | | | | | | | | | | |
| | | | | | | | | | | | |
| Saatgutherkunft: | | | | | | | | | | | |
| | | | | | | | | | | | |
| Saatgutherkunft: | | | | | | | | | | | |
| | | | | | | | | | | | |
| Saatgutherkunft: | | | | | | | | | | | |

## 3. WERTÄSTUNG UND SONSTIGE MASSNAHMEN

| Vollzugs-jahr | Maßnahme | Fläche ha | Menge | | Baumart | Ästungshöhe m |
|---|---|---|---|---|---|---|
| | | | Anzahl | ME | | |
| | | | | | | |
| | | | | | | |
| | | | | | | |
| | | | | | | |
| | | | | | | |
| | | | | | | |
| | | | | | | |
| | | | | | | |
| | | | | | | |
| | | | | | | |

## 4. SONSTIGE BEMERKUNGEN

| |
|---|
| |
| |
| |
| |
| |
| |

Forstbetrieb: 3314 Waldteil: 45 S Forstbezirk: 08 Revier: 12 Stichjahr: 2015 Akt. Jahr: 2015

532neu.pdf

| WALDTEIL: 45 S<br>TEILFLÄCHE: 210 b 1 | FLÄCHE:<br>14.9 ha | KREIS: Landkreis Zwickau<br>GEMEINDE: Meerane<br>GEMARKUNG: Meerane | ARB: 0 |
|---|---|---|---|

## STANDORTSBESCHREIBUNG

**STANDORTSFORMENGRUPPE(N):** U m T M 2 12.1 ha
U m T M 1 2.8 ha

**Gelände:** Hang, Nord bis West exponiert, schwach geneigt bis mäßig geneigt, eingeschränkt befahrbar;

**Klima:** Untere Berglagen, mäßig trocken ;

**Nährkraft:** mittel 12.1 ha;
mittel 2.8 ha;

**Bodenfeuchte:** terrestrischer Standort, mäßig frisch 12.1 ha;
terrestrischer Standort, frisch 2.8 ha;

**Standortsgefahren:**

## WALDFUNKTIONEN

| | |
|---|---|
| Restwaldflaeche waldarmer Region | 14.9 ha |
| regionale Klimaschutzfunktion | 14.9 ha |
| Erholungsfunktion-Stufe II | 14.9 ha |
| Landschaftsbild praegender Wald | 14.9 ha |
| lokale Klimaschutzfunktion | 4.3 ha |
| sonstiges wertvolles Biotop (Biotopschutzfunktion) | 8.3 ha |

## BESTANDESZIELTYPEN

**BE 1 (Hauptbestand):** Buchen-Nadelbaum-Typ

**BE 2 (1. Nebenbestand):** Buchen-Nadelbaum-Typ

## BESTANDESBESCHREIBUNG

BE 1 OST: RBU; auf ganzer Fläche baumweise bis horstweise REI auf ganzer Fläche baumweise bis ein Horst GES auf ganzer Fläche baumweise bis reihen- oder streifenweise BUL auf ganzer Fläche baumweise bis truppweise SAH an mehreren Orten baumweise bis truppweise HBU SEI gedrängt; Weitere Baumarten: GBI, SEI, BAH, RKA

UST: auf ganzer Fläche baumweise bis horstweise SAH auf ganzer Fläche baumweise bis truppweise BAH; SAH; im Westen baumweise bis truppweise RBU; lückig; aus Naturverjüngung (natürl. Sukzession);

BE 2 OST: SAH; GES gedrängt; Weitere Baumarten: GBI, BAH, SEI, VKI

ÜBH: SEI

BE1: OST partieweise geschlossen-locker; BE2: Lücken im Zentrum; alte Betonfundamente; Erdwälle; eingeschränkt befahrbar; auf 33 % Biotop 5140F1001 "Buchenaltbestand südöstlich Schillerpark Meerane"; auf 23 % Biotop 5140F1002 "Buchenaltbestand ostsüdöstlich Schillerpark Meerane";

## ZUSTAND

| Bestand | Baumart | Anteilfläche ha | Alter von-bis Mittel a | Oberhöhe m | DGZ-Bonität | LZ /ha *a | Oberdurchmesser cm | ÜbernahmeUST | Schäden 1 | Schäden 2 | Schäden 3 | Vorrat Vfm D.m.R. m³ | Vorrat Vfm D.m.R. m³/ha | V⁰ |
|---|---|---|---|---|---|---|---|---|---|---|---|---|---|---|
| 1 | RBU | 6.2 | 126 | 38 | 9 | 10.4 | 67 | | R 1 | | | 4078 | | |
| | REI | 3.4 | 127 | 34 | 7 | 1.5 | 58 | | | | | 1017 | | |
| | GES | 1.7 | 127 | 36 | 6 | 1.5 | 59 | | | | | 750 | | |
| | BUL | 1.0 | 127 | 34 | 6 | 1.5 | 60 | | | | | 411 | | |
| | SAH | 1.4 | 127 | 33 | 6 | 1.5 | 53 | | | | | 554 | | |
| | HBU | 0.3 | 127 | 24 | 4 | 5.5 | 36 | | | | | 59 | | |
| | SEI | 0.3 | 127 | 31 | 7 | 6.7 | 49 | | | | | 112 | | |
| | SUM OST: | 14.3 | | | | | | | | | | 6981 | 488 | 0.9 |
| | SAH | 4.3 | 26 - 31 / 26 28 31 | 9 | 4 | 3.8 | 8 | j | | | | 44 | | |
| | BAH | 2.9 | | 9 | 4 | 3.8 | 8 | j | | | | 30 | | |
| | SAH | 2.9 | 16 28 21 / 5 18 10 / 8 | 4 | 6 | | | j | | | | 31 | | |
| | RBU | 0.4 | | 1 | 6 | | | j | | | | | | |
| | SUM UST: | 10.5 | | | | | | | | | | 105 | 10 | 0.6 |
| 2 | SAH | 0.4 | 61 - 71 / 46 66 56 / 51 | 27 | 6 | 5.1 | 36 | | | | | 133 | | |
| | GES | 0.2 | | 26 | 6 | 6.9 | 27 | | | | | 53 | | |
| | SUM OST: | 0.6 | | | | | | | | | | 186 | 310 | 0.9 |
| | SEI | | | | | | 53 | | | | | 15 | | |
| | SUM ÜBH: | | | | | | | | | | | 15 | | |

## PLANUNG WALDPFLEGE

| Bestand | Schicht | Hiebsdringlichkeit | Pflegefläche ha | Eingr. im Jz. | Jungwpfl. | Wertästung | JB-pfl. Stärke Efm D.o.R m³/ha | Durchforstung Art | Durchforstung Stärke Efm D.o.R m³/ha | Pflegemenge Efm D.o.R m³ |
|---|---|---|---|---|---|---|---|---|---|---|
| 1 | 1 | | 14.3 | 1 | | | | AD | 80 | 1144 |
| 2 | 1 | | 0.6 | 1 | | | | AD | 60 | 36 |

## PLANUNG ERNTENUTZUNG

| Bestand | Hiebsdringlichkeit | Hiebsfläche ha | Hiebsart | NGZ | Hiebsmenge Efm D.o.R. m³ |
|---|---|---|---|---|---|
| | | | | | |

## PLANUNG VERJÜNGUNG

| Verjeinheit | Verjdringl. | Bestandeszieltyp | Verjart | Verjüngungsflächen der Baumarten gesamt ha | | ha | Zäunung ha |
|---|---|---|---|---|---|---|---|
| | | | | | | | |

## BEMERKUNGEN

**Wertästungszustand:**

Forstbetrieb: 3314 Waldteil: 45 S Forstbezirk: 08 Revier: 12 Stichjahr: 2015 Akt. Jahr: 2015

531f.pdf

| NATURALVOLLZUG | TEILFLÄCHE: 210 b 1 |
|---|---|

## 1. WALDPFLEGE/ ERNTENUTZUNG

| Vollzugs-jahr | Pflege- bzw. Hiebsart ha | Pflege-bzw. Hiebsfläche ha | Nutzungsmenge (Efm D.o.R. m³) nach Baumartengruppen | | | | | | | | | |
|---|---|---|---|---|---|---|---|---|---|---|---|---|
| | | | FI | KI | LA | SN | EI | BU | SH | BI | SW | Gesamt |
| | | | | | | | | | | | | |
| | | | | | | | | | | | | |
| | | | | | | | | | | | | |
| | | | | | | | | | | | | |
| | | | | | | | | | | | | |
| | | | | | | | | | | | | |
| | | | | | | | | | | | | |
| | | | | | | | | | | | | |
| | | | | | | | | | | | | |
| | | | | | | | | | | | | |
| | | | | | | | | | | | | |
| | | | | | | | | | | | | |

## 2. VERJÜNGUNG

| Vollzugs-jahr | Verj.-einh. | Verjüng.-art | 1. Baumart | | | 2. Baumart | | | 3. Baumart | | |
|---|---|---|---|---|---|---|---|---|---|---|---|
| | | | Baumart | Fläche [ha] | Menge[Stk] | Baumart | Fläche [ha] | Menge[Stk] | Baumart | Fläche [ha] | Menge[Stk] |
| | | | | | | | | | | | |
| Saatgutherkunft: | | | | | | | | | | | |
| | | | | | | | | | | | |
| Saatgutherkunft: | | | | | | | | | | | |
| | | | | | | | | | | | |
| Saatgutherkunft: | | | | | | | | | | | |
| | | | | | | | | | | | |
| Saatgutherkunft: | | | | | | | | | | | |
| | | | | | | | | | | | |
| Saatgutherkunft: | | | | | | | | | | | |
| | | | | | | | | | | | |
| Saatgutherkunft: | | | | | | | | | | | |

## 3. WERTÄSTUNG UND SONSTIGE MASSNAHMEN

| Vollzugs-jahr | Maßnahme | Fläche ha | Menge | | Baumart | Ästungshöhe m |
|---|---|---|---|---|---|---|
| | | | Anzahl | ME | | |
| | | | | | | |
| | | | | | | |
| | | | | | | |
| | | | | | | |
| | | | | | | |
| | | | | | | |
| | | | | | | |
| | | | | | | |
| | | | | | | |
| | | | | | | |

## 4. SONSTIGE BEMERKUNGEN

| |
|---|
| |
| |
| |
| |
| |
| |

Forstbetrieb: 3314 Waldteil: 45 S Forstbezirk: 08 Revier: 12 Stichjahr: 2015 Akt. Jahr: 2015

532neu.pdf

| WALDTEIL: 45 S<br>TEILFLÄCHE: 210 b 2 | FLÄCHE:<br>0.7 ha | KREIS: Landkreis Zwickau<br>GEMEINDE: Meerane<br>GEMARKUNG: Meerane | ARB: 0 |
|---|---|---|---|

## STANDORTSBESCHREIBUNG

**STANDORTSFORMENGRUPPE(N):** U m T M 1 0.4 ha
U m T M 2 0.3 ha

**Gelände:** Hang, Nord exponiert, mäßig geneigt bis schwach geneigt, befahrbar;

**Klima:** Untere Berglagen, mäßig trocken ;

**Nährkraft:** mittel 0.4 ha;
mittel 0.3 ha;

**Bodenfeuchte:** terrestrischer Standort, frisch 0.4 ha;
terrestrischer Standort, mäßig frisch 0.3 ha;

**Standortsgefahren:**

## WALDFUNKTIONEN

| | |
|---|---|
| Restwaldflaeche waldarmer Region | 0.7 ha |
| regionale Klimaschutzfunktion | 0.7 ha |
| Erholungsfunktion-Stufe II | 0.7 ha |
| Landschaftsbild praegender Wald | 0.7 ha |
| sonstiges wertvolles Biotop (Biotopschutzfunktion) | 0.1 ha |

## BESTANDESZIELTYPEN

**BE 1 (Hauptbestand):** Eichen-Hainbuchen-Linden-Typ

## BESTANDESBESCHREIBUNG

BE 1 OST: SAH; gedrängt; Weitere Baumarten: BAH, GBI

## ZUSTAND

| Bestand | Baumart | Anteilfläche ha | Alter von-bis Mittel a | Oberhöhe m | DGZ-Bonität | LZ /ha *a | Oberdurchmesser cm | ÜbernahmeUST | Schäden 1 | Schäden 2 | Schäden 3 | Vorrat Vfm D.m.R. m³ | Vorrat Vfm D.m.R. m³/ha | V⁰ |
|---|---|---|---|---|---|---|---|---|---|---|---|---|---|---|
| 1 | SAH | 0.7 | 79 | 31 | 6 | 4.2 | 42 | | | | | 331 | | |
| | SUM OST: | 0.7 | | | | | | | | | | 331 | 472 | 1.2 |

## PLANUNG WALDPFLEGE

| Bestand | Schicht | Hiebsdringlichkeit | Pflegefläche ha | Eingr. im Jz. | Jungwpfl. | Wertästung | JB-pfl. Stärke Efm D.o.R. m³/ha | Durchforstung Art | Durchforstung Stärke Efm D.o.R. m³/ha | Pflegemenge Efm D.o.R. m³ |
|---|---|---|---|---|---|---|---|---|---|---|
| 1 | 1 | DR | 0.7 | 1 | | | | AD | 90 | 63 |

## PLANUNG ERNTENUTZUNG

| Bestand | Hiebsdringlichkeit | Hiebsfläche ha | Hiebsart | NGZ | Hiebsmenge Efm D.o.R. m³ |
|---|---|---|---|---|---|
| | | | | | |

## PLANUNG VERJÜNGUNG

| Verjeinheit | Verjdringl. | Bestandeszieltyp | Verjart | Verjüngungsflächen der Baumarten gesamt ha | | ha | Zäunung ha |
|---|---|---|---|---|---|---|---|
| | | | | | | | |

## BEMERKUNGEN

**Wertästungszustand:**

Forstbetrieb: 3314 Waldteil: 45 S Forstbezirk: 08 Revier: 12 Stichjahr: 2015 Akt. Jahr: 2015

531f.pdf

| NATURALVOLLZUG | TEILFLÄCHE: 210 b 2 |
|---|---|

## 1. WALDPFLEGE/ ERNTENUTZUNG

| Vollzugs-jahr | Pflege- bzw. Hiebsart ha | Pflege-bzw. Hiebsfläche ha | Nutzungsmenge (Efm D.o.R. m³) nach Baumartengruppen | | | | | | | | | |
|---|---|---|---|---|---|---|---|---|---|---|---|---|
| | | | FI | KI | LA | SN | EI | BU | SH | BI | SW | Gesamt |
| | | | | | | | | | | | | |
| | | | | | | | | | | | | |
| | | | | | | | | | | | | |
| | | | | | | | | | | | | |
| | | | | | | | | | | | | |
| | | | | | | | | | | | | |
| | | | | | | | | | | | | |
| | | | | | | | | | | | | |
| | | | | | | | | | | | | |
| | | | | | | | | | | | | |
| | | | | | | | | | | | | |
| | | | | | | | | | | | | |

## 2. VERJÜNGUNG

| Vollzugs-jahr | Verj.-einh. | Verjüng.-art | 1. Baumart | | | 2. Baumart | | | 3. Baumart | | |
|---|---|---|---|---|---|---|---|---|---|---|---|
| | | | Baumart | Fläche [ha] | Menge[Stk] | Baumart | Fläche [ha] | Menge[Stk] | Baumart | Fläche [ha] | Menge[Stk] |
| | | | | | | | | | | | |
| Saatgutherkunft: | | | | | | | | | | | |
| | | | | | | | | | | | |
| Saatgutherkunft: | | | | | | | | | | | |
| | | | | | | | | | | | |
| Saatgutherkunft: | | | | | | | | | | | |
| | | | | | | | | | | | |
| Saatgutherkunft: | | | | | | | | | | | |
| | | | | | | | | | | | |
| Saatgutherkunft: | | | | | | | | | | | |
| | | | | | | | | | | | |
| Saatgutherkunft: | | | | | | | | | | | |

## 3. WERTÄSTUNG UND SONSTIGE MASSNAHMEN

| Vollzugs-jahr | Maßnahme | Fläche ha | Menge | | Baumart | Ästungshöhe m |
|---|---|---|---|---|---|---|
| | | | Anzahl | ME | | |
| | | | | | | |
| | | | | | | |
| | | | | | | |
| | | | | | | |
| | | | | | | |
| | | | | | | |
| | | | | | | |
| | | | | | | |
| | | | | | | |
| | | | | | | |

## 4. SONSTIGE BEMERKUNGEN

| |
|---|
| |
| |
| |
| |
| |
| |

Forstbetrieb: 3314 Waldteil: 45 S Forstbezirk: 08 Revier: 12 Stichjahr: 2015 Akt. Jahr: 2015

532neu.pdf

| WALDTEIL: 45 S<br>TEILFLÄCHE: 210 b 3 | FLÄCHE:<br>5.9 ha | KREIS: Landkreis Zwickau<br>GEMEINDE: Meerane<br>GEMARKUNG: Meerane | ARB: 0 |
|---|---|---|---|

## STANDORTSBESCHREIBUNG

**STANDORTSFORMENGRUPPE(N):** U m ? ? 5.9 ha

**Gelände:** Hang, Nord bis Nordost exponiert, schwach geneigt bis mäßig geneigt, befahrbar;

**Klima:** Untere Berglagen, mäßig trocken ;

**Nährkraft:** 5.9 ha;

**Bodenfeuchte:** nicht erkundet 5.9 ha;

**Standortsgefahren:**

## WALDFUNKTIONEN

| | |
|---|---|
| Restwaldflaeche waldarmer Region | 5.9 ha |
| regionale Klimaschutzfunktion | 5.9 ha |
| sonstiges wertvolles Biotop (Biotopschutzfunktion) | 0.4 ha |
| Erholungsfunktion-Stufe II | 5.2 ha |
| lokale Klimaschutzfunktion | 4.9 ha |
| Landschaftsbild praegender Wald | 5.3 ha |

## BESTANDESZIELTYPEN

**BE 1 (Hauptbestand):** Eichen-Hainbuchen-Linden-Typ

## BESTANDESBESCHREIBUNG

BE 1 OST: BAH; im Nordosten truppweise bis gruppenweise RBU auf ganzer Fläche baumweise bis truppweise WLI an mehreren Orten baumweise bis truppweise SEI auf ganzer Fläche baumweise GBI an mehreren Orten baumweise BAH an mehreren Orten baumweise bis truppweise SAH im Norden baumweise bis truppweise HBU lückig; Weitere Baumarten: ASP, PAP, HAS, GES

UST: an mehreren Orten baumweise bis truppweise BAH lückig; aus Naturverjüngung (natürl. Sukzession);

BE: im S+O einige RKA am Weg; OST+ SKI/ROB/SZP/BUL/ELA; auf 7 % Biotop 5140F1003 "Buchenaltbestand im Schillerpark"

## ZUSTAND

| Bestand | Baumart | Anteilfläche ha | Alter von-bis / Mittel a | Oberhöhe m | DGZ-Bonität | LZ /ha *a | Oberdurchmesser cm | ÜbernahmeUST | Schäden 1 | Schäden 2 | Schäden 3 | Vorrat Vfm D.m.R. m³ | Vorrat Vfm D.m.R. m³/ha | V⁰ |
|---|---|---|---|---|---|---|---|---|---|---|---|---|---|---|
| 1 | BAH | 2.8 | 71 - 91 / 81 | 30 | 6 | 3.8 | 44 | | | | | 1033 | | |
| | RBU | 0.7 | 91 - 111 / 101 | 35 | 9 | 11.7 | 54 | | | | | 417 | | |
| | WLI | 0.7 | 91 - 111 / 101 | 29 | 8 | 6.9 | 44 | | | | | 233 | | |
| | SEI | 0.6 | 91 - 111 / 101 | 32 | 9 | 9.1 | 55 | | | | | 291 | | |
| | GBI | 0.4 | 71 - 81 / 76 | 27 | 6 | 1.0 | 39 | | | | | 57 | | |
| | BAH | 0.3 | 110 - 127 / 120 | 30 | 5 | 1.6 | 58 | | | | | 110 | | |
| | SAH | 0.3 | 71 - 111 / 81 | 29 | 6 | 3.8 | 44 | | | | | 106 | | |
| | HBU | 0.1 | 91 - 111 / 101 | 27 | 6 | 8.6 | 38 | | | | | 31 | | |
| | SUM OST: | 5.9 | | | | | | | | | | 2278 | 386 | 0.9 |
| | BAH | 2.1 | 16 - 21 / 18 | 4 | 5 | | | j | | | | | | |
| | SUM UST: | 2.1 | | | | | | | | | | | | 0.6 |

## PLANUNG WALDPFLEGE

| Bestand | Schicht | Hiebsdringlichkeit | Pflegefläche ha | Eingr. im Jz. | Jungwpfl. | Wertästung | JB-pfl. Stärke Efm D.o.R m³/ha | Durchforstung Art | Durchforstung Stärke Efm D.o.R m³/ha | Pflegemenge Efm D.o.R m³ |
|---|---|---|---|---|---|---|---|---|---|---|
| 1 | 1 | | 3.5 | 1 | | | | AD | 50 | 177 |

## PLANUNG ERNTENUTZUNG

| Bestand | Hiebsdringlichkeit | Hiebsfläche ha | Hiebsart | NGZ | Hiebsmenge Efm D.o.R. m³ |
|---|---|---|---|---|---|
| | | | | | |

## PLANUNG VERJÜNGUNG

| Verjeinheit | Verjdringl. | Bestandeszieltyp | Verjart | Verjüngungsflächen der Baumarten gesamt ha | | ha | Zäunung ha |
|---|---|---|---|---|---|---|---|
| | | | | | | | |

## BEMERKUNGEN

**Wertästungszustand:**

BE1: keine Maßnahme im lichteren SW-Teil



531f.pdf

| NATURALVOLLZUG | TEILFLÄCHE: 210 b 3 |
|---|---|

## 1. WALDPFLEGE/ ERNTENUTZUNG

| Vollzugs-jahr | Pflege- bzw. Hiebsart ha | Pflege-bzw. Hiebsfläche ha | Nutzungsmenge (Efm D.o.R. m³) nach Baumartengruppen | | | | | | | | | |
|---|---|---|---|---|---|---|---|---|---|---|---|---|
| | | | FI | KI | LA | SN | EI | BU | SH | BI | SW | Gesamt |
| | | | | | | | | | | | | |
| | | | | | | | | | | | | |
| | | | | | | | | | | | | |
| | | | | | | | | | | | | |
| | | | | | | | | | | | | |
| | | | | | | | | | | | | |
| | | | | | | | | | | | | |
| | | | | | | | | | | | | |
| | | | | | | | | | | | | |
| | | | | | | | | | | | | |
| | | | | | | | | | | | | |
| | | | | | | | | | | | | |

## 2. VERJÜNGUNG

| Vollzugs-jahr | Verj.-einh. | Verjüng.-art | 1. Baumart | | | 2. Baumart | | | 3. Baumart | | |
|---|---|---|---|---|---|---|---|---|---|---|---|
| | | | Baumart | Fläche [ha] | Menge[Stk] | Baumart | Fläche [ha] | Menge[Stk] | Baumart | Fläche [ha] | Menge[Stk] |
| | | | | | | | | | | | |
| Saatgutherkunft: | | | | | | | | | | | |
| | | | | | | | | | | | |
| Saatgutherkunft: | | | | | | | | | | | |
| | | | | | | | | | | | |
| Saatgutherkunft: | | | | | | | | | | | |
| | | | | | | | | | | | |
| Saatgutherkunft: | | | | | | | | | | | |
| | | | | | | | | | | | |
| Saatgutherkunft: | | | | | | | | | | | |
| | | | | | | | | | | | |
| Saatgutherkunft: | | | | | | | | | | | |

## 3. WERTÄSTUNG UND SONSTIGE MASSNAHMEN

| Vollzugs-jahr | Maßnahme | Fläche ha | Menge | | Baumart | Ästungshöhe m |
|---|---|---|---|---|---|---|
| | | | Anzahl | ME | | |
| | | | | | | |
| | | | | | | |
| | | | | | | |
| | | | | | | |
| | | | | | | |
| | | | | | | |
| | | | | | | |
| | | | | | | |
| | | | | | | |
| | | | | | | |

## 4. SONSTIGE BEMERKUNGEN

| |
|---|
| |
| |
| |
| |
| |
| |

Forstbetrieb: 3314 Waldteil: 45 S Forstbezirk: 08 Revier: 12 Stichjahr: 2015 Akt. Jahr: 2015

532neu.pdf

| WALDTEIL: 45 S<br>TEILFLÄCHE: 211 a 1 | FLÄCHE:<br>0.9 ha | KREIS: Landkreis Zwickau<br>GEMEINDE: Meerane<br>GEMARKUNG: Meerane | ARB: 0 |
|---|---|---|---|

## STANDORTSBESCHREIBUNG

**STANDORTSFORMENGRUPPE(N):** U m ? ? 0.9 ha

**Gelände:** Hang, Nord bis Nordwest exponiert, schwach geneigt, befahrbar;

**Klima:** Untere Berglagen, mäßig trocken ;
**Nährkraft:** 0.9 ha;
**Bodenfeuchte:** nicht erkundet 0.9 ha;

**Standortsgefahren:**

## WALDFUNKTIONEN

| | |
|---|---|
| Landschaftsbild praegender Wald | 0.2 ha |
| Restwaldflaeche waldarmer Region | 0.9 ha |
| regionale Klimaschutzfunktion | 0.9 ha |
| lokale Klimaschutzfunktion | 0.2 ha |
| Erholungsfunktion-Stufe II | 0.2 ha |
| sonstiges wertvolles Biotop (Biotopschutzfunktion) | 0.8 ha |

## BESTANDESZIELTYPEN

**BE 1 (Hauptbestand):** Buchen-Edellaubbaum-Typ

## BESTANDESBESCHREIBUNG

BE 1 OST: RBU; auf ganzer Fläche baumweise SEI in der Mitte reihen- oder streifenweise GES im Süden baumweise bis truppweise BAH stark differenziert; Weitere Baumarten: REI, HBU, GKI
UST: im Süden baumweise bis truppweise SAH lückig; aus Naturverjüngung (natürl. Sukzession);

BE1: UST+ RBU/HBU/BAH/HAS; BE im N+NO geschlossen-gedrängt, nach S hin locker-räumdig; Biotop "Buchenforst im Stadtpark Meerane"

## ZUSTAND

| Bestand | Baumart | Anteilfläche ha | Alter von-bis / Mittel a | Oberhöhe m | DGZ-Bonität | LZ /ha *a | Oberdurchmesser cm | ÜbernahmeUST | Schäden 1 | Schäden 2 | Schäden 3 | Vorrat Vfm D.m.R. $m^3$ | Vorrat Vfm D.m.R. $m^3$/ha | $V^0$ |
|---|---|---|---|---|---|---|---|---|---|---|---|---|---|---|
| 1 | RBU | 0.6 | 81 - 91 / 86 | 33 | 9 | 9.7 | 45 | | | | | 174 | | |
| | SEI | 0.1 | | 29 | 9 | 8.3 | 44 | | | | | 25 | | |
| | GES | 0.1 | 31 - 41 / 36 | 35 | 6 | 1.3 | 57 | | | | | 29 | | |
| | BAH | 0.1 | | 23 | 7 | 6.7 | 28 | | | | | 15 | | |
| | SUM OST: | 0.9 | | | | | | | | | | 243 | 270 | 0.6 |
| | SAH | 0.2 | 3 - 7 / 5 | 1 | 6 | | | j | | | | | | |
| | SUM UST: | 0.2 | | | | | | | | | | | | 0.6 |

## PLANUNG WALDPFLEGE

| Bestand | Schicht | Hiebsdringlichkeit | Pflegefläche ha | Eingr. im Jz. | Jungwpfl. | Wertästung | JB-pfl. Stärke Efm D.o.R $m^3$/ha | Durchforstung Art | Durchforstung Stärke Efm D.o.R $m^3$/ha | Pflegemenge Efm D.o.R $m^3$ |
|---|---|---|---|---|---|---|---|---|---|---|
| 1 | 1 | DR | 0.2 | 1 | | | | AD | 70 | 13 |

## PLANUNG ERNTENUTZUNG

| Bestand | Hiebsdringlichkeit | Hiebsfläche ha | Hiebsart | NGZ | Hiebsmenge Efm D.o.R. $m^3$ |
|---|---|---|---|---|---|
| | | | | | |

## PLANUNG VERJÜNGUNG

| Verjeinheit | Verjdringl. | Bestandeszieltyp | Verjart | Verjüngungsflächen der Baumarten gesamt ha | | ha | Zäunung ha |
|---|---|---|---|---|---|---|---|
| 1 | WDR | BU-ELB | NV | 0.4 | RBU | 0.1 | |
| | WDR | | NV | | BAH | 0.1 | |
| | WDR | | NV | | SAH | 0.2 | |

## BEMERKUNGEN

**Wertästungszustand:**

BE1: nur dichteren N+NO-Teil bearbeiten



531f.pdf

| NATURALVOLLZUG | TEILFLÄCHE: 211 a 1 |
|---|---|

## 1. WALDPFLEGE/ ERNTENUTZUNG

| Vollzugs-jahr | Pflege- bzw. Hiebsart ha | Pflege-bzw. Hiebsfläche ha | Nutzungsmenge (Efm D.o.R. m³) nach Baumartengruppen | | | | | | | | | |
|---|---|---|---|---|---|---|---|---|---|---|---|---|
| | | | FI | KI | LA | SN | EI | BU | SH | BI | SW | Gesamt |
| | | | | | | | | | | | | |
| | | | | | | | | | | | | |
| | | | | | | | | | | | | |
| | | | | | | | | | | | | |
| | | | | | | | | | | | | |
| | | | | | | | | | | | | |
| | | | | | | | | | | | | |
| | | | | | | | | | | | | |
| | | | | | | | | | | | | |
| | | | | | | | | | | | | |
| | | | | | | | | | | | | |
| | | | | | | | | | | | | |

## 2. VERJÜNGUNG

| Vollzugs-jahr | Verj.-einh. | Verjüng.-art | 1. Baumart | | | 2. Baumart | | | 3. Baumart | | |
|---|---|---|---|---|---|---|---|---|---|---|---|
| | | | Baumart | Fläche [ha] | Menge[Stk] | Baumart | Fläche [ha] | Menge[Stk] | Baumart | Fläche [ha] | Menge[Stk] |
| | | | | | | | | | | | |
| Saatgutherkunft: | | | | | | | | | | | |
| | | | | | | | | | | | |
| Saatgutherkunft: | | | | | | | | | | | |
| | | | | | | | | | | | |
| Saatgutherkunft: | | | | | | | | | | | |
| | | | | | | | | | | | |
| Saatgutherkunft: | | | | | | | | | | | |
| | | | | | | | | | | | |
| Saatgutherkunft: | | | | | | | | | | | |
| | | | | | | | | | | | |
| Saatgutherkunft: | | | | | | | | | | | |

## 3. WERTÄSTUNG UND SONSTIGE MASSNAHMEN

| Vollzugs-jahr | Maßnahme | Fläche ha | Menge | | Baumart | Ästungshöhe m |
|---|---|---|---|---|---|---|
| | | | Anzahl | ME | | |
| | | | | | | |
| | | | | | | |
| | | | | | | |
| | | | | | | |
| | | | | | | |
| | | | | | | |
| | | | | | | |
| | | | | | | |
| | | | | | | |
| | | | | | | |

## 4. SONSTIGE BEMERKUNGEN

| |
|---|
| |
| |
| |
| |
| |
| |

Forstbetrieb: 3314 Waldteil: 45 S Forstbezirk: 08 Revier: 12 Stichjahr: 2015 Akt. Jahr: 2015

532neu.pdf

| WALDTEIL: 45 S<br>TEILFLÄCHE: 211 a 2 | FLÄCHE:<br>6.6 ha | KREIS: Landkreis Zwickau<br>GEMEINDE: Meerane<br>GEMARKUNG: Meerane | ARB: 0 |
|---|---|---|---|

## STANDORTSBESCHREIBUNG

**STANDORTSFORMENGRUPPE(N):** U m ? ? 6.6 ha

**Gelände:** Hang und Mulde, Nordost bis Ost exponiert, eben bis schwach geneigt, befahrbar;

**Klima:** Untere Berglagen, mäßig trocken ;

**Nährkraft:** 6.6 ha;

**Bodenfeuchte:** nicht erkundet 6.6 ha;

**Standortsgefahren:**

## WALDFUNKTIONEN

| | |
|---|---|
| Restwaldflaeche waldarmer Region | 6.6 ha |
| regionale Klimaschutzfunktion | 6.6 ha |
| lokale Klimaschutzfunktion | 1.5 ha |
| Erholungsfunktion-Stufe II | 1.5 ha |
| Landschaftsbild praegender Wald | 1.5 ha |

## BESTANDESZIELTYPEN

**BE 1 (Hauptbestand):** Buchen-Edellaubbaum-Typ

## BESTANDESBESCHREIBUNG

BE 1 OST: RBU; auf ganzer Fläche baumweise bis reihen- oder streifenweise REI auf ganzer Fläche baumweise bis gruppenweise SEI auf ganzer Fläche baumweise bis truppweise GES auf ganzer Fläche baumweise BUL auf ganzer Fläche baumweise SAH BAH stark differenziert; Weitere Baumarten: ELA, RKA, WLI, HBU, BAH

UST: im Westen truppweise bis gruppenweise SAH im Osten truppweise bis gruppenweise SAH; im Osten truppweise bis gruppenweise BAH; im Osten baumweise bis truppweise REI; lückig; aus Naturverjüngung (natürl. Sukzession);

BE1: im O und S licht-räumdig, nach W und NW geschlossen-gedrängt

## ZUSTAND / PLANUNG WALDPFLEGE

| Bestand | Baumart | Anteilfläche ha | Alter von-bis / Mittel a | Oberhöhe m | DGZ-Bonität | LZ /ha *a | Oberdurchmesser cm | ÜbernahmeUST | Schäden 1 | Schäden 2 | Schäden 3 | Vorrat Vfm D.m.R. m³ | Vorrat Vfm D.m.R. m³/ha | V⁰ | Bestand | Schicht | Hiebsdringlichkeit | Pflegefläche ha | Eingr. im Jz. | Jungwpfl. | Wertästung | JB-pfl. Stärke Efm D.o.R m³/ha | Durchforstung Art | Durchforstung Stärke Efm D.o.R m³/ha | Pflegemenge Efm D.o.R m³ |
|---|---|---|---|---|---|---|---|---|---|---|---|---|---|---|---|---|---|---|---|---|---|---|---|---|---|
| 1 | RBU | 3.1 | 113 | 36 | 9 | 9.0 | 56 | | | | | 1205 | | | 1 | 1 | DR | 1.4 | 1 | | | | AD | 70 | 97 |
| | REI | 1.7 | 113 | 35 | 7 | 1.8 | 60 | | | | | 360 | | | | | | | | | | | | | |
| | SEI | 0.6 | 113 | 35 | 11 | 7.7 | 56 | | | | | 224 | | | | | | | | | | | | | |
| | GES | 0.3 | 113 | 36 | 6 | 1.3 | 53 | | | | | 89 | | | | | | | | | | | | | |
| | BUL | 0.3 | 113 | 36 | 6 | 1.3 | 59 | | | | | 89 | | | | | | | | | | | | | |
| | SAH | 0.3 | 113 | 32 | 6 | 1.3 | 45 | | | | | 77 | | | | | | | | | | | | | |
| | BAH | 0.3 | 113 | 30 | 5 | 1.2 | 37 | | | | | 61 | | | | | | | | | | | | | |
| | SUM OST: | 6.6 | | | | | | | | | | 2105 | 318 | 0.6 | | | | | | | | | | | |
| | SAH | 1.7 | 21 - 26 / 3 23 5 | 6 | 3 | 0.7 | | j | | | | 18 | | | | | | | | | | | | | |
| | SAH | 0.8 | 3 4 5 | 1 | 4 | | | j | | | | | | | | | | | | | | | | | |
| | BAH | 0.8 | 3 4 5 | 1 | 4 | | | j | | | | | | | | | | | | | | | | | |
| | REI | 0.3 | 3 4 5 / 4 | 1 | 4 | | | j | | | | | | | | | | | | | | | | | |
| | SUM UST: | 3.6 | | | | | | | | | | 18 | 5 | 0.6 | | | | | | | | | | | |

## PLANUNG ERNTENUTZUNG / PLANUNG VERJÜNGUNG

| Bestand | Hiebsdringlichkeit | Hiebsfläche ha | Hiebsart | NGZ | Hiebsmenge Efm D.o.R. m³ | Verjeinheit | Verjdringl. | Bestandeszieltyp | Verjart | Verjüngungsflächen der Baumarten gesamt ha | | ha | Zäunung ha |
|---|---|---|---|---|---|---|---|---|---|---|---|---|---|
| | | | | | | | | | | | | | |

## BEMERKUNGEN

**Wertästungszustand:**

BE1: AD nur im dichteren NW-Teil



531f.pdf

| NATURALVOLLZUG | TEILFLÄCHE: 211 a 2 |
|---|---|

## 1. WALDPFLEGE/ ERNTENUTZUNG

| Vollzugs-jahr | Pflege- bzw. Hiebsart ha | Pflege-bzw. Hiebsfläche ha | Nutzungsmenge (Efm D.o.R. m³) nach Baumartengruppen | | | | | | | | | |
|---|---|---|---|---|---|---|---|---|---|---|---|---|
| | | | FI | KI | LA | SN | EI | BU | SH | BI | SW | Gesamt |
| | | | | | | | | | | | | |
| | | | | | | | | | | | | |
| | | | | | | | | | | | | |
| | | | | | | | | | | | | |
| | | | | | | | | | | | | |
| | | | | | | | | | | | | |
| | | | | | | | | | | | | |
| | | | | | | | | | | | | |
| | | | | | | | | | | | | |
| | | | | | | | | | | | | |
| | | | | | | | | | | | | |
| | | | | | | | | | | | | |

## 2. VERJÜNGUNG

| Vollzugs-jahr | Verj.-einh. | Verjüng.-art | 1. Baumart | | | 2. Baumart | | | 3. Baumart | | |
|---|---|---|---|---|---|---|---|---|---|---|---|
| | | | Baumart | Fläche [ha] | Menge[Stk] | Baumart | Fläche [ha] | Menge[Stk] | Baumart | Fläche [ha] | Menge[Stk] |
| | | | | | | | | | | | |
| Saatgutherkunft: | | | | | | | | | | | |
| | | | | | | | | | | | |
| Saatgutherkunft: | | | | | | | | | | | |
| | | | | | | | | | | | |
| Saatgutherkunft: | | | | | | | | | | | |
| | | | | | | | | | | | |
| Saatgutherkunft: | | | | | | | | | | | |
| | | | | | | | | | | | |
| Saatgutherkunft: | | | | | | | | | | | |
| | | | | | | | | | | | |
| Saatgutherkunft: | | | | | | | | | | | |

## 3. WERTÄSTUNG UND SONSTIGE MASSNAHMEN

| Vollzugs-jahr | Maßnahme | Fläche ha | Menge | | Baumart | Ästungshöhe m |
|---|---|---|---|---|---|---|
| | | | Anzahl | ME | | |
| | | | | | | |
| | | | | | | |
| | | | | | | |
| | | | | | | |
| | | | | | | |
| | | | | | | |
| | | | | | | |
| | | | | | | |
| | | | | | | |
| | | | | | | |

## 4. SONSTIGE BEMERKUNGEN

| |
|---|
| |
| |
| |
| |
| |
| |

Forstbetrieb: 3314 Waldteil: 45 S Forstbezirk: 08 Revier: 12 Stichjahr: 2015 Akt. Jahr: 2015

532neu.pdf

| WALDTEIL: 45 S<br>TEILFLÄCHE: 211 a 3 | FLÄCHE:<br>1.0 ha | KREIS: Landkreis Zwickau<br>GEMEINDE: Meerane<br>GEMARKUNG: Meerane | ARB: 0 |
|---|---|---|---|

## STANDORTSBESCHREIBUNG

**STANDORTSFORMENGRUPPE(N):** U m ? ? 1.0 ha

**Gelände:** Hang, Nord bis Nordost exponiert, schwach geneigt, befahrbar;

**Klima:** Untere Berglagen, mäßig trocken ;
**Nährkraft:** 1.0 ha;
**Bodenfeuchte:** nicht erkundet 1.0 ha;

**Standortsgefahren:**

## WALDFUNKTIONEN

| | |
|---|---|
| Restwaldflaeche waldarmer Region | 1.0 ha |
| regionale Klimaschutzfunktion | 1.0 ha |
| sonstiges wertvolles Biotop (Biotopschutzfunktion) | 0.8 ha |

## BESTANDESZIELTYPEN

**BE 1 (Hauptbestand):** Buchen-Edellaubbaum-Typ

## BESTANDESBESCHREIBUNG

BE 1 OST: SEI; auf ganzer Fläche baumweise bis truppweise RBU SEI auf ganzer Fläche baumweise HBU gedrängt; Weitere Baumarten: HBU, SEI, REI, SAH, BAH
UST: auf ganzer Fläche baumweise bis truppweise SAH licht; aus Naturverjüngung (natürl. Sukzession);

## ZUSTAND

| Bestand | Baumart | Anteilfläche ha | Alter von-bis / Mittel a | Oberhöhe m | DGZ-Bonität | LZ /ha *a | Oberdurchmesser cm | ÜbernahmeUST | Schäden 1 | Schäden 2 | Schäden 3 | Vorrat Vfm D.m.R. m³ | Vorrat Vfm D.m.R. m³/ha | V⁰ |
|---|---|---|---|---|---|---|---|---|---|---|---|---|---|---|
| 1 | SEI | 0.7 | 111 - 121 / 116 | 33 | 9 | 8.2 | 48 | | | | | 330 | | |
| | RBU | 0.1 | 81 - 91 / 86 | 32 | 10 | 13.5 | 48 | | | | | 46 | | |
| | SEI | 0.1 | 81 - 91 / 86 | 28 | 8 | 9.3 | 46 | | | | | 35 | | |
| | HBU | 0.1 | 81 - 91 / 86 | 25 | 6 | 9.1 | 28 | | | | | 29 | | |
| | SUM OST: | 1.0 | | | | | | | | | | 440 | 440 | 1.0 |
| | SAH | 0.3 | 15 - 25 / 19 | 7 | 4 | | | j | | | | | | |
| | SUM UST: | 0.3 | | | | | | | | | | | | 0.5 |

## PLANUNG WALDPFLEGE

| Bestand | Schicht | Hiebsdringlichkeit | Pflegefläche ha | Eingr. im Jz. | Jungwpfl. | Wertästung | JB-pfl. Stärke Efm D.o.R m³/ha | Durchforstung Art | Durchforstung Stärke Efm D.o.R m³/ha | Pflegemenge Efm D.o.R m³ |
|---|---|---|---|---|---|---|---|---|---|---|
| 1 | 1 | | 1.0 | 1 | | | | AD | 70 | 70 |

## PLANUNG ERNTENUTZUNG

| Bestand | Hiebsdringlichkeit | Hiebsfläche ha | Hiebsart | NGZ | Hiebsmenge Efm D.o.R. m³ |
|---|---|---|---|---|---|
| | | | | | |

## PLANUNG VERJÜNGUNG

| Verjeinheit | Verjdringl. | Bestandeszieltyp | Verjart | Verjüngungsflächen der Baumarten gesamt ha | | ha | Zäunung ha |
|---|---|---|---|---|---|---|---|
| | | | | | | | |

## BEMERKUNGEN

**Wertästungszustand:**

Forstbetrieb: 3314 Waldteil: 45 S Forstbezirk: 08 Revier: 12 Stichjahr: 2015 Akt. Jahr: 2015

531f.pdf

| NATURALVOLLZUG | TEILFLÄCHE: 211 a 3 |
|---|---|

## 1. WALDPFLEGE/ ERNTENUTZUNG

| Vollzugs-jahr | Pflege- bzw. Hiebsart ha | Pflege-bzw. Hiebsfläche ha | Nutzungsmenge (Efm D.o.R. m³) nach Baumartengruppen | | | | | | | | | |
|---|---|---|---|---|---|---|---|---|---|---|---|---|
| | | | FI | KI | LA | SN | EI | BU | SH | BI | SW | Gesamt |
| | | | | | | | | | | | | |
| | | | | | | | | | | | | |
| | | | | | | | | | | | | |
| | | | | | | | | | | | | |
| | | | | | | | | | | | | |
| | | | | | | | | | | | | |
| | | | | | | | | | | | | |
| | | | | | | | | | | | | |
| | | | | | | | | | | | | |
| | | | | | | | | | | | | |
| | | | | | | | | | | | | |
| | | | | | | | | | | | | |

## 2. VERJÜNGUNG

| Vollzugs-jahr | Verj.-einh. | Verjüng.-art | 1. Baumart | | | 2. Baumart | | | 3. Baumart | | |
|---|---|---|---|---|---|---|---|---|---|---|---|
| | | | Baumart | Fläche [ha] | Menge[Stk] | Baumart | Fläche [ha] | Menge[Stk] | Baumart | Fläche [ha] | Menge[Stk] |
| | | | | | | | | | | | |
| Saatgutherkunft: | | | | | | | | | | | |
| | | | | | | | | | | | |
| Saatgutherkunft: | | | | | | | | | | | |
| | | | | | | | | | | | |
| Saatgutherkunft: | | | | | | | | | | | |
| | | | | | | | | | | | |
| Saatgutherkunft: | | | | | | | | | | | |
| | | | | | | | | | | | |
| Saatgutherkunft: | | | | | | | | | | | |
| | | | | | | | | | | | |
| Saatgutherkunft: | | | | | | | | | | | |

## 3. WERTÄSTUNG UND SONSTIGE MASSNAHMEN

| Vollzugs-jahr | Maßnahme | Fläche ha | Menge | | Baumart | Ästungshöhe m |
|---|---|---|---|---|---|---|
| | | | Anzahl | ME | | |
| | | | | | | |
| | | | | | | |
| | | | | | | |
| | | | | | | |
| | | | | | | |
| | | | | | | |
| | | | | | | |
| | | | | | | |
| | | | | | | |
| | | | | | | |

## 4. SONSTIGE BEMERKUNGEN

| |
|---|
| |
| |
| |
| |
| |
| |

Forstbetrieb: 3314 Waldteil: 45 S Forstbezirk: 08 Revier: 12 Stichjahr: 2015 Akt. Jahr: 2015

532neu.pdf

| WALDTEIL: 45 S<br>TEILFLÄCHE: 211 a 4 | FLÄCHE:<br>1.6 ha | KREIS: Landkreis Zwickau<br>GEMEINDE: Meerane<br>GEMARKUNG: Meerane | ARB: 0 |
|---|---|---|---|

## STANDORTSBESCHREIBUNG

**STANDORTSFORMENGRUPPE(N):** U m ? ? 1.6 ha

**Gelände:** Mulde, eben bis schwach geneigt, befahrbar;

**Klima:** Untere Berglagen, mäßig trocken ;
**Nährkraft:** 1.6 ha;
**Bodenfeuchte:** nicht erkundet 1.6 ha;

**Standortsgefahren:**

## WALDFUNKTIONEN

Restwaldflaeche waldarmer Region 1.6 ha
regionale Klimaschutzfunktion 1.6 ha

## BESTANDESZIELTYPEN

**BE 1 (Hauptbestand):** Buchen-Edellaubbaum-Typ
**BE 2 (1. Nebenbestand):** Buchen-Edellaubbaum-Typ

## BESTANDESBESCHREIBUNG

BE 1 OST: SAH; auf ganzer Fläche baumweise bis truppweise GES stark differenziert; Weitere Baumarten: GBI, VKI, BAH, WER, ROB
UST: auf ganzer Fläche baumweise bis gruppenweise SAH lückig; aus Naturverjüngung (natürl. Sukzession);
ÜBH: an mehreren Orten PAP ;
BE 2 OST: GES; SAH SEI geschlossen; Weitere Baumarten: BAH, SEI, WLI, REI
UST: SAH lückig; aus Naturverjüngung (natürl. Sukzession);

BE1: im O geschlossen-gedrängt, im W locker-lückig; tlw. Strauchschicht; Stockausschlag PAP und SAH

## ZUSTAND

| Bestand | Baumart | Anteilfläche ha | Alter von-bis / Mittel a | Oberhöhe m | DGZ-Bonität | LZ /ha *a | Oberdurchmesser cm | ÜbernahmeUST | Schäden 1 | Schäden 2 | Schäden 3 | Vorrat Vfm D.m.R. m³ | Vorrat Vfm D.m.R. m³/ha | V⁰ |
|---|---|---|---|---|---|---|---|---|---|---|---|---|---|---|
| 1 | SAH | 0.8 | 61 - 71 / 66 | 25 | 5 | 3.2 | 34 | | | | | 146 | | |
| | GES | 0.2 | 56 - 66 / 61 | 25 | 5 | 3.5 | 32 | | | | | 34 | | |
| | SUM OST: | 1.0 | | | | | | | | | | 180 | 180 | 0.6 |
| | SAH | 0.3 | 16 - 23 / 19 | 4 | 5 | | | j | | | | | | |
| | SUM UST: | 0.3 | | | | | | | | | | | | 0.6 |
| | PAP | | | | | | 74 | | | | | 15 | | |
| | SEI | | | | | | 74 | | | | | 10 | | |
| | SUM ÜBH | | | | | | | | | | | 25 | | |
| 2 | GES | 0.4 | 81 - 91 / 86 | 34 | 7 | 3.3 | 46 | | | | | 160 | | |
| | SAH | 0.1 | 81 - 91 / 86 | 27 | 5 | 2.8 | 39 | | | | | 29 | | |
| | SEI | 0.1 | 81 - 91 / 86 | 32 | 11 | 10.7 | 42 | | | | | 38 | | |
| | SUM OST: | 0.6 | | | | | | | | | | 227 | 380 | 0.8 |
| | SAH | 0.4 | 10 - 21 / 16 | 3 | 5 | | | j | | | | | | |
| | SUM UST: | 0.4 | | | | | | | | | | | | 0.6 |

## PLANUNG WALDPFLEGE

| Bestand | Schicht | Hiebsdringlichkeit | Pflegefläche ha | Eingr. im Jz. | Jungwpfl. | Wertästung | JB-pfl. Stärke Efm D.o.R m³/ha | Durchforstung Art | Durchforstung Stärke Efm D.o.R m³/ha | Pflegemenge Efm D.o.R m³ |
|---|---|---|---|---|---|---|---|---|---|---|
| 2 | 1 | EP | 0.6 | 1 | | | | AD | 40 | 24 |

## PLANUNG ERNTENUTZUNG

| Bestand | Hiebsdringlichkeit | Hiebsfläche ha | Hiebsart | NGZ | Hiebsmenge Efm D.o.R. m³ |
|---|---|---|---|---|---|
| | | | | | |

## PLANUNG VERJÜNGUNG

| Verjeinheit | Verjdringl. | Bestandeszieltyp | Verjart | Verjüngungsflächen der Baumarten gesamt ha | | ha | Zäunung ha |
|---|---|---|---|---|---|---|---|
| | | | | | | | |

## BEMERKUNGEN

**Wertästungszustand:**

BE1: ohne Maßnahme



531f.pdf

| NATURALVOLLZUG | TEILFLÄCHE: 211 a 4 |
|---|---|

## 1. WALDPFLEGE/ ERNTENUTZUNG

| Vollzugs-jahr | Pflege- bzw. Hiebsart ha | Pflege-bzw. Hiebsfläche ha | Nutzungsmenge (Efm D.o.R. m³) nach Baumartengruppen | | | | | | | | | |
|---|---|---|---|---|---|---|---|---|---|---|---|---|
| | | | FI | KI | LA | SN | EI | BU | SH | BI | SW | Gesamt |
| | | | | | | | | | | | | |
| | | | | | | | | | | | | |
| | | | | | | | | | | | | |
| | | | | | | | | | | | | |
| | | | | | | | | | | | | |
| | | | | | | | | | | | | |
| | | | | | | | | | | | | |
| | | | | | | | | | | | | |
| | | | | | | | | | | | | |
| | | | | | | | | | | | | |
| | | | | | | | | | | | | |
| | | | | | | | | | | | | |

## 2. VERJÜNGUNG

| Vollzugs-jahr | Verj.-einh. | Verjüng.-art | 1. Baumart | | | 2. Baumart | | | 3. Baumart | | |
|---|---|---|---|---|---|---|---|---|---|---|---|
| | | | Baumart | Fläche [ha] | Menge[Stk] | Baumart | Fläche [ha] | Menge[Stk] | Baumart | Fläche [ha] | Menge[Stk] |
| | | | | | | | | | | | |
| Saatgutherkunft: | | | | | | | | | | | |
| | | | | | | | | | | | |
| Saatgutherkunft: | | | | | | | | | | | |
| | | | | | | | | | | | |
| Saatgutherkunft: | | | | | | | | | | | |
| | | | | | | | | | | | |
| Saatgutherkunft: | | | | | | | | | | | |
| | | | | | | | | | | | |
| Saatgutherkunft: | | | | | | | | | | | |
| | | | | | | | | | | | |
| Saatgutherkunft: | | | | | | | | | | | |

## 3. WERTÄSTUNG UND SONSTIGE MASSNAHMEN

| Vollzugs-jahr | Maßnahme | Fläche ha | Menge | | Baumart | Ästungshöhe m |
|---|---|---|---|---|---|---|
| | | | Anzahl | ME | | |
| | | | | | | |
| | | | | | | |
| | | | | | | |
| | | | | | | |
| | | | | | | |
| | | | | | | |
| | | | | | | |
| | | | | | | |
| | | | | | | |
| | | | | | | |

## 4. SONSTIGE BEMERKUNGEN

| |
|---|
| |
| |
| |
| |
| |
| |

Forstbetrieb: 3314 Waldteil: 45 S Forstbezirk: 08 Revier: 12 Stichjahr: 2015 Akt. Jahr: 2015

532neu.pdf

| WALDTEIL: 45 S<br>TEILFLÄCHE: 211 a 5 | FLÄCHE:<br>1.5 ha | KREIS: Landkreis Zwickau<br>GEMEINDE: Meerane<br>GEMARKUNG: Meerane | ARB: 0 |
|---|---|---|---|

## STANDORTSBESCHREIBUNG

**STANDORTSFORMENGRUPPE(N):** U m ? ? 1.5 ha

**Gelände:** Ebene, eben bis schwach geneigt, befahrbar;

**Klima:** Untere Berglagen, mäßig trocken ;
**Nährkraft:** 1.5 ha;
**Bodenfeuchte:** nicht erkundet 1.5 ha;

**Standortsgefahren:**

## WALDFUNKTIONEN

Restwaldflaeche waldarmer Region 1.5 ha
regionale Klimaschutzfunktion 1.5 ha

## BESTANDESZIELTYPEN

**BE 1 (Hauptbestand):** Buchen-Edellaubbaum-Typ

## BESTANDESBESCHREIBUNG

BE 1 OST: GES; auf ganzer Fläche baumweise bis truppweise REI im Südosten baumweise bis truppweise GBI auf ganzer Fläche baumweise RBU WLI auf ganzer Fläche baumweise bis reihen- oder streifenweise BAH auf ganzer Fläche baumweise SEI an mehreren Orten baumweise SAH gedrängt; Weitere Baumarten: BAH, VKI, FUL

UST: im Osten truppweise bis gruppenweise SAH auf ganzer Fläche baumweise bis gruppenweise BAH; auf ganzer Fläche baumweise SAH; lückig; aus Naturverjüngung (natürl. Sukzession);

BE1: junger BAH meist am nördlichen Rand

## ZUSTAND

| Bestand | Baumart | Anteilfläche ha | Alter von-bis / Mittel a | Oberhöhe m | DGZ-Bonität | LZ /ha *a | Oberdurchmesser cm | ÜbernahmeUST | Schäden 1 | Schäden 2 | Schäden 3 | Vorrat Vfm D.m.R. m³ | Vorrat Vfm D.m.R. m³/ha | V⁰ |
|---|---|---|---|---|---|---|---|---|---|---|---|---|---|---|
| 1 | GES | 0.5 | 113 | 34 | 6 | 2.1 | 56 | | | | | 263 | | |
| | REI | 0.4 | 113 | 34 | 7 | 2.3 | 63 | | | | | 156 | | |
| | GBI | 0.1 | 113 | 28 | 6 | 0.1 | 39 | | | | | 16 | | |
| | RBU | 0.1 | 113 | 36 | 9 | 11.6 | 59 | | | | | 74 | | |
| | WLI | 0.1 | 113 | 32 | 10 | 6.6 | 53 | | | | | 50 | | |
| | BAH | 0.1 | 61 - 71 / 66 | 26 | 5 | 5.1 | 30 | | | | | 23 | | |
| | SEI | 0.1 | 113 | 29 | 7 | 7.3 | 44 | | | | | 42 | | |
| | SAH | 0.1 | 113 | 30 | 5 | 2.0 | 43 | | | | | 38 | | |
| | SUM OST: | 1.5 | | | | | | | | | | 662 | 441 | 1.1 |
| | SAH | 0.1 | 4 - 8 / 6 | 2 | 5 | | | j | | | | | | |
| | BAH | 0.3 | 16 - 21 / 18 | 4 | 5 | | | j | | | | 1 | | |
| | SAH | 0.3 | 26 - 36 / 31 | 12 | 4 | 4.1 | 12 | j | | | | 3 | | |
| | SUM UST: | 0.7 | | | | | | | | | | 4 | 5 | 0.6 |

## PLANUNG WALDPFLEGE

| Bestand | Schicht | Hiebsdringlichkeit | Pflegefläche ha | Eingr. im Jz. | Jungwpfl. | Wertästung | JB-pfl. Stärke Efm D.o.R m³/ha | Durchforstung Art | Durchforstung Stärke Efm D.o.R m³/ha | Pflegemenge Efm D.o.R m³ |
|---|---|---|---|---|---|---|---|---|---|---|
| 1 | 1 | DR | 1.5 | 2 | | | | AD | 90 | 135 |

## PLANUNG ERNTENUTZUNG

| Bestand | Hiebsdringlichkeit | Hiebsfläche ha | Hiebsart | NGZ | Hiebsmenge Efm D.o.R. m³ |
|---|---|---|---|---|---|
| | | | | | |

## PLANUNG VERJÜNGUNG

| Bestand | Verjeinheit | Verjdringl. | Bestandeszieltyp | Verjart | Verjüngungsflächen der Baumarten gesamt ha | | ha | Zäunung ha |
|---|---|---|---|---|---|---|---|---|
| | | | | | | | | |

## BEMERKUNGEN

**Wertästungszustand:**

Forstbetrieb: 3314 Waldteil: 45 S Forstbezirk: 08 Revier: 12 Stichjahr: 2015 Akt. Jahr: 2015

531f.pdf

| NATURALVOLLZUG | TEILFLÄCHE: 211 a 5 |
|---|---|

## 1. WALDPFLEGE/ ERNTENUTZUNG

| Vollzugs-jahr | Pflege- bzw. Hiebsart ha | Pflege-bzw. Hiebsfläche ha | Nutzungsmenge (Efm D.o.R. m³) nach Baumartengruppen | | | | | | | | | |
|---|---|---|---|---|---|---|---|---|---|---|---|---|
| | | | FI | KI | LA | SN | EI | BU | SH | BI | SW | Gesamt |
| | | | | | | | | | | | | |
| | | | | | | | | | | | | |
| | | | | | | | | | | | | |
| | | | | | | | | | | | | |
| | | | | | | | | | | | | |
| | | | | | | | | | | | | |
| | | | | | | | | | | | | |
| | | | | | | | | | | | | |
| | | | | | | | | | | | | |
| | | | | | | | | | | | | |
| | | | | | | | | | | | | |
| | | | | | | | | | | | | |

## 2. VERJÜNGUNG

| Vollzugs-jahr | Verj.-einh. | Verjüng.-art | 1. Baumart | | | 2. Baumart | | | 3. Baumart | | |
|---|---|---|---|---|---|---|---|---|---|---|---|
| | | | Baumart | Fläche [ha] | Menge[Stk] | Baumart | Fläche [ha] | Menge[Stk] | Baumart | Fläche [ha] | Menge[Stk] |
| | | | | | | | | | | | |
| Saatgutherkunft: | | | | | | | | | | | |
| | | | | | | | | | | | |
| Saatgutherkunft: | | | | | | | | | | | |
| | | | | | | | | | | | |
| Saatgutherkunft: | | | | | | | | | | | |
| | | | | | | | | | | | |
| Saatgutherkunft: | | | | | | | | | | | |
| | | | | | | | | | | | |
| Saatgutherkunft: | | | | | | | | | | | |
| | | | | | | | | | | | |
| Saatgutherkunft: | | | | | | | | | | | |

## 3. WERTÄSTUNG UND SONSTIGE MASSNAHMEN

| Vollzugs-jahr | Maßnahme | Fläche ha | Menge | | Baumart | Ästungshöhe m |
|---|---|---|---|---|---|---|
| | | | Anzahl | ME | | |
| | | | | | | |
| | | | | | | |
| | | | | | | |
| | | | | | | |
| | | | | | | |
| | | | | | | |
| | | | | | | |
| | | | | | | |
| | | | | | | |
| | | | | | | |

## 4. SONSTIGE BEMERKUNGEN

| |
|---|
| |
| |
| |
| |
| |
| |

Forstbetrieb: 3314 Waldteil: 45 S Forstbezirk: 08 Revier: 12 Stichjahr: 2015 Akt. Jahr: 2015

532neu.pdf

| WALDTEIL: 45 S<br>TEILFLÄCHE: 211 a 6 | FLÄCHE:<br>1.4 ha | KREIS: Landkreis Zwickau<br>GEMEINDE: Meerane<br>GEMARKUNG: Meerane | ARB: 0 |
|---|---|---|---|

## STANDORTSBESCHREIBUNG

**STANDORTSFORMENGRUPPE(N):** U m ? ? 1.4 ha

**Gelände:** Hang, Süd exponiert, schwach geneigt, befahrbar;

**Klima:** Untere Berglagen, mäßig trocken ;
**Nährkraft:** 1.4 ha;
**Bodenfeuchte:** nicht erkundet 1.4 ha;

**Standortsgefahren:**

## WALDFUNKTIONEN

Restwaldflaeche waldarmer Region 1.4 ha
regionale Klimaschutzfunktion 1.4 ha

## BESTANDESZIELTYPEN

**BE 1 (Hauptbestand):** Buchen-Edellaubbaum-Typ

## BESTANDESBESCHREIBUNG

BE 1 OST: REI; im Westen baumweise bis truppweise GES im Osten truppweise bis gruppenweise ELA im Westen baumweise SEI gedrängt; Weitere Baumarten: RKA, VKI, GBI, SAH, WKI
UST: im Osten ein Horst SAH im Westen ein Horst SAH; locker; aus Naturverjüngung (natürl. Sukzession);

BE1: REI-Aufschlag im Zentrum

## ZUSTAND

| Bestand | Baumart | Anteilfläche ha | Alter von-bis Mittel a | Oberhöhe m | DGZ-Bonität | LZ /ha *a | Oberdurchmesser cm | ÜbernahmeUST | Schäden 1 | Schäden 2 | Schäden 3 | Vorrat Vfm D.m.R. $m^3$ | Vorrat Vfm D.m.R. $m^3$/ha | $V^0$ |
|---|---|---|---|---|---|---|---|---|---|---|---|---|---|---|
| 1 | REI | 0.8 | 109 | 33 | 7 | 2.6 | 53 | | | | | 352 | | |
| | GES | 0.3 | 109 | 33 | 6 | 2.3 | 50 | | | | | 177 | | |
| | ELA | 0.2 | 109 | 34 | 7 | 3.7 | 42 | | | | | 106 | | |
| | SEI | 0.1 | 131 -151 / 141 | 31 | 6 | 5.7 | 54 | | | | | 56 | | |
| | SUM OST: | 1.4 | | | | | | | | | | 691 | 493 | 1.3 |
| | SAH | 1.0 | 21 - 31 | 10 | 4 | 3.4 | 9 | j | | | | 12 | | |
| | SAH | 0.4 | 21 26 41 / 36 | 15 | 5 | 5.1 | 15 | j | | | | 30 | | |
| | SUM UST: | 1.4 | | | | | | | | | | 42 | 30 | 0.6 |

## PLANUNG WALDPFLEGE

| Bestand | Schicht | Hiebsdringlichkeit | Pflegefläche ha | Eingr. im Jz. | Jungwpfl. | Wertästung | JB-pfl. Stärke Efm D.o.R $m^3$/ha | Durchforstung Art | Durchforstung Stärke Efm D.o.R $m^3$/ha | Pflegemenge Efm D.o.R $m^3$ |
|---|---|---|---|---|---|---|---|---|---|---|
| 1 | 1 | DR | 1.4 | 2 | | | | AD | 100 | 140 |

## PLANUNG ERNTENUTZUNG

| Bestand | Hiebsdringlichkeit | Hiebsfläche ha | Hiebsart | NGZ | Hiebsmenge Efm D.o.R. $m^3$ |
|---|---|---|---|---|---|
| | | | | | |

## PLANUNG VERJÜNGUNG

| Verjeinheit | Verjdringl. | Bestandeszieltyp | Verjart | Verjüngungsflächen der Baumarten gesamt ha | | ha | Zäunung ha |
|---|---|---|---|---|---|---|---|
| | | | | | | | |

## BEMERKUNGEN

**Wertästungszustand:**

Forstbetrieb: 3314 Waldteil: 45 S Forstbezirk: 08 Revier: 12 Stichjahr: 2015 Akt. Jahr: 2015

531f.pdf

| NATURALVOLLZUG | TEILFLÄCHE: 211 a 6 |
|---|---|

## 1. WALDPFLEGE/ ERNTENUTZUNG

| Vollzugs-jahr | Pflege- bzw. Hiebsart ha | Pflege-bzw. Hiebsfläche ha | Nutzungsmenge (Efm D.o.R. m³) nach Baumartengruppen | | | | | | | | | |
|---|---|---|---|---|---|---|---|---|---|---|---|---|
| | | | FI | KI | LA | SN | EI | BU | SH | BI | SW | Gesamt |
| | | | | | | | | | | | | |
| | | | | | | | | | | | | |
| | | | | | | | | | | | | |
| | | | | | | | | | | | | |
| | | | | | | | | | | | | |
| | | | | | | | | | | | | |
| | | | | | | | | | | | | |
| | | | | | | | | | | | | |
| | | | | | | | | | | | | |
| | | | | | | | | | | | | |
| | | | | | | | | | | | | |
| | | | | | | | | | | | | |

## 2. VERJÜNGUNG

| Vollzugs-jahr | Verj.-einh. | Verjüng.-art | 1. Baumart | | | 2. Baumart | | | 3. Baumart | | |
|---|---|---|---|---|---|---|---|---|---|---|---|
| | | | Baumart | Fläche [ha] | Menge[Stk] | Baumart | Fläche [ha] | Menge[Stk] | Baumart | Fläche [ha] | Menge[Stk] |
| | | | | | | | | | | | |
| Saatgutherkunft: | | | | | | | | | | | |
| | | | | | | | | | | | |
| Saatgutherkunft: | | | | | | | | | | | |
| | | | | | | | | | | | |
| Saatgutherkunft: | | | | | | | | | | | |
| | | | | | | | | | | | |
| Saatgutherkunft: | | | | | | | | | | | |
| | | | | | | | | | | | |
| Saatgutherkunft: | | | | | | | | | | | |
| | | | | | | | | | | | |
| Saatgutherkunft: | | | | | | | | | | | |

## 3. WERTÄSTUNG UND SONSTIGE MASSNAHMEN

| Vollzugs-jahr | Maßnahme | Fläche ha | Menge | | Baumart | Ästungshöhe m |
|---|---|---|---|---|---|---|
| | | | Anzahl | ME | | |
| | | | | | | |
| | | | | | | |
| | | | | | | |
| | | | | | | |
| | | | | | | |
| | | | | | | |
| | | | | | | |
| | | | | | | |
| | | | | | | |
| | | | | | | |

## 4. SONSTIGE BEMERKUNGEN

| |
|---|
| |
| |
| |
| |
| |
| |

Forstbetrieb: 3314 Waldteil: 45 S Forstbezirk: 08 Revier: 12 Stichjahr: 2015 Akt. Jahr: 2015

532neu.pdf

| WALDTEIL: 45 S<br>TEILFLÄCHE: 211 a 7 | FLÄCHE:<br>3.9 ha | KREIS: Landkreis Zwickau<br>GEMEINDE: Meerane<br>GEMARKUNG: Meerane | ARB: 0 |
|---|---|---|---|

## STANDORTSBESCHREIBUNG

**STANDORTSFORMENGRUPPE(N):**

| | | |
|---|---|---|
| U m T M 2 | 2.0 ha |
| U m ? ? | 1.2 ha |
| U m T M 1 | 0.8 ha |

**Gelände:** Ebene, eben bis schwach geneigt, befahrbar;

**Klima:** Untere Berglagen, mäßig trocken ;

**Nährkraft:** mittel 2.0 ha;
1.2 ha;
mittel 0.8 ha;

**Bodenfeuchte:** terrestrischer Standort, mäßig frisch 2.0 ha;
nicht erkundet 1.2 ha;
terrestrischer Standort, frisch 0.8 ha;

**Standortsgefahren:**

## WALDFUNKTIONEN

| | |
|---|---|
| sonstiges wertvolles Biotop (Biotopschutzfunktion) | 2.1 ha |
| Restwaldflaeche waldarmer Region | 3.9 ha |
| regionale Klimaschutzfunktion | 3.9 ha |
| lokale Klimaschutzfunktion | 2.6 ha |
| Landschaftsbild praegender Wald | 2.6 ha |
| Erholungsfunktion-Stufe II | 2.6 ha |

## BESTANDESZIELTYPEN

**BE 1 (Hauptbestand):** Eichen-Hainbuchen-Linden-Typ

## BESTANDESBESCHREIBUNG

BE 1 OST: RBU; auf ganzer Fläche baumweise REI an mehreren Orten truppweise bis gruppenweise GFI im Osten ein Horst WKI im Osten ein Horst SEI gedrängt; Weitere Baumarten: ELA, GBI, SEI, GES

UST: auf ganzer Fläche truppweise bis horstweise SAH auf ganzer Fläche baumweise BAH; im Osten truppweise bis gruppenweise BAH; lückig; aus Naturverjüngung (natürl. Sukzession);

auf 55 % Biotop 5140F1004 "Größerer Buchenforst im Stadtpark Meerane";

## ZUSTAND

| Bestand | Baumart | Anteilfläche ha | Alter von-bis / Mittel a | Oberhöhe m | DGZ-Bonität | LZ /ha *a | Oberdurchmesser cm | ÜbernahmeUST | Schäden 1 | Schäden 2 | Schäden 3 | Vorrat Vfm D.m.R. $m^3$ | Vorrat Vfm D.m.R. $m^3$/ha | $V^0$ |
|---|---|---|---|---|---|---|---|---|---|---|---|---|---|---|
| 1 | RBU | 2.9 | 109 | 37 | 10 | 12.9 | 54 | | | | | 2117 | | |
| | REI | 0.4 | 109 | 35 | 7 | 2.6 | 52 | | | | | 144 | | |
| | GFI | 0.4 | 109 | 35 | 13 | 7.7 | 42 | | E 2 | | | 270 | | |
| | WKI | 0.1 | 109 | 28 | 8 | 11.0 | 51 | | | | | 40 | | |
| | SEI | 0.1 | 109 | 30 | 7 | 7.5 | 44 | | | | | 38 | | |
| | SUM OST: | 3.9 | | | | | | | | | | 2609 | 668 | 1.1 |
| | SAH | 2.9 | 16 - 21 | 4 | 5 | | | j | | | | | | |
| | BAH | 0.8 | 16 18 21 | 4 | 5 | | | j | | | | | | |
| | BAH | 0.2 | 3 18 5 / 4 | 1 | 5 | | | j | | | | | | |
| | SUM UST: | 3.9 | | | | | | | | | | | | 0.6 |

## PLANUNG WALDPFLEGE

| Bestand | Schicht | Hiebsdringlichkeit | Pflegefläche ha | Eingr. im Jz. | Jungwpfl. | Wertästung | JB-pfl. Stärke Efm D.o.R $m^3$/ha | Durchforstung Art | Durchforstung Stärke Efm D.o.R $m^3$/ha | Pflegemenge Efm D.o.R $m^3$ |
|---|---|---|---|---|---|---|---|---|---|---|
| 1 | 1 | DR | 3.9 | 2 | | | | AD | 120 | 468 |

## PLANUNG ERNTENUTZUNG

| Bestand | Hiebsdringlichkeit | Hiebsfläche ha | Hiebsart | NGZ | Hiebsmenge Efm D.o.R. $m^3$ |
|---|---|---|---|---|---|
| | | | | | |

## PLANUNG VERJÜNGUNG

| Verjeinheit | Verjdringl. | Bestandeszieltyp | Verjart | Verjüngungsflächen der Baumarten gesamt ha | | ha | Zäunung ha |
|---|---|---|---|---|---|---|---|
| | | | | | | | |

## BEMERKUNGEN

**Wertästungszustand:**

BE1: Nadelbaumanteile im Jahrzehnt vollständig nutzen



531f.pdf

| NATURALVOLLZUG | TEILFLÄCHE: 211 a 7 |
|---|---|

## 1. WALDPFLEGE/ ERNTENUTZUNG

| Vollzugs-jahr | Pflege- bzw. Hiebsart ha | Pflege-bzw. Hiebsfläche ha | Nutzungsmenge (Efm D.o.R. m³) nach Baumartengruppen | | | | | | | | | |
|---|---|---|---|---|---|---|---|---|---|---|---|---|
| | | | FI | KI | LA | SN | EI | BU | SH | BI | SW | Gesamt |
| | | | | | | | | | | | | |
| | | | | | | | | | | | | |
| | | | | | | | | | | | | |
| | | | | | | | | | | | | |
| | | | | | | | | | | | | |
| | | | | | | | | | | | | |
| | | | | | | | | | | | | |
| | | | | | | | | | | | | |
| | | | | | | | | | | | | |
| | | | | | | | | | | | | |
| | | | | | | | | | | | | |
| | | | | | | | | | | | | |

## 2. VERJÜNGUNG

| Vollzugs-jahr | Verj.-einh. | Verjüng.-art | 1. Baumart | | | 2. Baumart | | | 3. Baumart | | |
|---|---|---|---|---|---|---|---|---|---|---|---|
| | | | Baumart | Fläche [ha] | Menge[Stk] | Baumart | Fläche [ha] | Menge[Stk] | Baumart | Fläche [ha] | Menge[Stk] |
| | | | | | | | | | | | |
| Saatgutherkunft: | | | | | | | | | | | |
| | | | | | | | | | | | |
| Saatgutherkunft: | | | | | | | | | | | |
| | | | | | | | | | | | |
| Saatgutherkunft: | | | | | | | | | | | |
| | | | | | | | | | | | |
| Saatgutherkunft: | | | | | | | | | | | |
| | | | | | | | | | | | |
| Saatgutherkunft: | | | | | | | | | | | |
| | | | | | | | | | | | |
| Saatgutherkunft: | | | | | | | | | | | |

## 3. WERTÄSTUNG UND SONSTIGE MASSNAHMEN

| Vollzugs-jahr | Maßnahme | Fläche ha | Menge | | Baumart | Ästungshöhe m |
|---|---|---|---|---|---|---|
| | | | Anzahl | ME | | |
| | | | | | | |
| | | | | | | |
| | | | | | | |
| | | | | | | |
| | | | | | | |
| | | | | | | |
| | | | | | | |
| | | | | | | |
| | | | | | | |
| | | | | | | |

## 4. SONSTIGE BEMERKUNGEN

| |
|---|
| |
| |
| |
| |
| |
| |

Forstbetrieb: 3314 Waldteil: 45 S Forstbezirk: 08 Revier: 12 Stichjahr: 2015 Akt. Jahr: 2015

532neu.pdf

| WALDTEIL: 45 S<br>TEILFLÄCHE: 211 a 8 | FLÄCHE:<br>3.8 ha | KREIS: Landkreis Zwickau<br>GEMEINDE: Meerane<br>GEMARKUNG: Meerane | ARB: 0 |
|---|---|---|---|

## STANDORTSBESCHREIBUNG

**STANDORTSFORMENGRUPPE(N):** U m ? ? 3.4 ha
U m T M 1 0.4 ha

**Gelände:** Mulde und Hang, Nord exponiert, schwach geneigt bis mäßig geneigt, befahrbar;

**Klima:** Untere Berglagen, mäßig trocken ;

**Nährkraft:** 3.4 ha;
mittel 0.4 ha;

**Bodenfeuchte:** nicht erkundet 3.4 ha;
terrestrischer Standort, frisch 0.4 ha;

**Standortsgefahren:**

## WALDFUNKTIONEN

| | |
|---|---|
| Restwaldflaeche waldarmer Region | 3.8 ha |
| regionale Klimaschutzfunktion | 3.8 ha |
| lokale Klimaschutzfunktion | 2.1 ha |
| Landschaftsbild praegender Wald | 2.1 ha |
| Erholungsfunktion-Stufe II | 2.1 ha |
| sonstiges wertvolles Biotop (Biotopschutzfunktion) | 0.0 ha |

## BESTANDESZIELTYPEN

**BE 1 (Hauptbestand):** Buchen-Nadelbaum-Typ
**BE 2 (1. Nebenbestand):** Roteichen-Typ
**BE 3 (2. Nebenbestand):** Buchen-Nadelbaum-Typ

## BESTANDESBESCHREIBUNG

BE 1 OST: GFI; an mehreren Orten baumweise bis truppweise ELA locker; Weitere Baumarten: GBI, DGL, SKI, RBU, ELA
UST: auf ganzer Fläche baumweise bis truppweise SAH im Südosten ein Horst SAH; an mehreren Orten baumweise bis truppweise GEB; locker; aus Naturverjüngung (natürl. Sukzession);
BE 2 OST: REI; gedrängt; Weitere Baumarten: GBI, GES
UST: SAH licht; aus Naturverjüngung (natürl. Sukzession);
BE 3 OST: SAH; geschlossen; aus Naturverjüngung (natürl. Sukzession); Weitere Baumarten: BAH, RBU, GBI
auf 1 % Biotop 5140F1004 "Größerer Buchenforst im Stadtpark Meerane";

## ZUSTAND

| Bestand | Baumart | Anteilfläche ha | Alter von-bis / Mittel a | Oberhöhe m | DGZ-Bonität | LZ /ha *a | Oberdurchmesser cm | ÜbernahmeUST | Schäden 1 | Schäden 2 | Schäden 3 | Vorrat Vfm D.m.R. m³ | Vorrat Vfm D.m.R. m³/ha | V⁰ |
|---|---|---|---|---|---|---|---|---|---|---|---|---|---|---|
| 1 | GFI | 3.1 | 108 | 34 | 12 | 6.2 | 46 | | E 2 | | | 1557 | | |
| | ELA | 0.1 | 108 | 36 | 8 | 3.2 | 49 | | | | | 40 | | |
| | SUM OST: | 3.2 | | | | | | | | | | 1597 | 499 | 0.7 |
| | SAH | 1.3 | 16 - 23 / 21 19 31 | 7 | 5 | | | j | | | | 10 | | |
| | SAH | 0.6 | | 13 | 5 | 6.5 | 14 | j | | | | 15 | | |
| | GEB | 0.6 | 16 26 23 / 19 | 4 | 2 | | | n | | | | | | |
| | SUM UST: | 2.5 | | | | | | | | | | 25 | 10 | 0.7 |
| 2 | REI | 0.3 | 108 | 34 | 7 | 2.7 | 48 | | | | | 126 | | |
| | SUM OST: | 0.3 | | | | | | | | | | 126 | 420 | 1.2 |
| | SAH | 0.3 | 16 - 23 / 19 | 8 | 6 | | | j | | | | | | |
| | SUM UST: | 0.3 | | | | | | | | | | | | 0.5 |
| 3 | SAH | 0.3 | 12 - 31 / 20 | 7 | 5 | 6.2 | 7 | | | | | 6 | | |
| | SUM OST: | 0.3 | | | | | | | | | | 6 | 20 | 0.9 |

## PLANUNG WALDPFLEGE

| Bestand | Schicht | Hiebsdringlichkeit | Pflegefläche ha | Eingr. im Jz. | Jungwpfl. | Wertästung | JB-pfl. Stärke Efm D.o.R. m³/ha | Durchforstung Art | Durchforstung Stärke Efm D.o.R. m³/ha | Pflegemenge Efm D.o.R. m³ |
|---|---|---|---|---|---|---|---|---|---|---|
| 2 | 1 | DR | 0.3 | 1 | | | | AD | 100 | 30 |

## PLANUNG ERNTENUTZUNG

| Bestand | Hiebsdringlichkeit | Hiebsfläche ha | Hiebsart | NGZ | Hiebsmenge Efm D.o.R. m³ |
|---|---|---|---|---|---|
| 1 | DR | 3.2 | F | 334 | 398 |

## PLANUNG VERJÜNGUNG

| Bestand | Verjeinheit | Verjdringl. | Bestandeszieltyp | Verjart | Verjüngungsflächen der Baumarten gesamt ha | | ha | Zäunung ha |
|---|---|---|---|---|---|---|---|---|
| 1 | 1 | WDR | BU-NB | NV | 0.4 | SAH | 0.4 | |

## BEMERKUNGEN

**Wertästungszustand:**

BE1: schrittweise Femelung in 2-3 Etappen



531f.pdf

| NATURALVOLLZUG | TEILFLÄCHE: 211 a 8 |
|---|---|

## 1. WALDPFLEGE/ ERNTENUTZUNG

| Vollzugs-jahr | Pflege- bzw. Hiebsart ha | Pflege-bzw. Hiebsfläche ha | Nutzungsmenge (Efm D.o.R. m³) nach Baumartengruppen | | | | | | | | | |
|---|---|---|---|---|---|---|---|---|---|---|---|---|
| | | | FI | KI | LA | SN | EI | BU | SH | BI | SW | Gesamt |
| | | | | | | | | | | | | |
| | | | | | | | | | | | | |
| | | | | | | | | | | | | |
| | | | | | | | | | | | | |
| | | | | | | | | | | | | |
| | | | | | | | | | | | | |
| | | | | | | | | | | | | |
| | | | | | | | | | | | | |
| | | | | | | | | | | | | |
| | | | | | | | | | | | | |
| | | | | | | | | | | | | |
| | | | | | | | | | | | | |

## 2. VERJÜNGUNG

| Vollzugs-jahr | Verj.-einh. | Verjüng.-art | 1. Baumart | | | 2. Baumart | | | 3. Baumart | | |
|---|---|---|---|---|---|---|---|---|---|---|---|
| | | | Baumart | Fläche [ha] | Menge[Stk] | Baumart | Fläche [ha] | Menge[Stk] | Baumart | Fläche [ha] | Menge[Stk] |
| | | | | | | | | | | | |
| Saatgutherkunft: | | | | | | | | | | | |
| | | | | | | | | | | | |
| Saatgutherkunft: | | | | | | | | | | | |
| | | | | | | | | | | | |
| Saatgutherkunft: | | | | | | | | | | | |
| | | | | | | | | | | | |
| Saatgutherkunft: | | | | | | | | | | | |
| | | | | | | | | | | | |
| Saatgutherkunft: | | | | | | | | | | | |
| | | | | | | | | | | | |
| Saatgutherkunft: | | | | | | | | | | | |

## 3. WERTÄSTUNG UND SONSTIGE MASSNAHMEN

| Vollzugs-jahr | Maßnahme | Fläche ha | Menge | | Baumart | Ästungshöhe m |
|---|---|---|---|---|---|---|
| | | | Anzahl | ME | | |
| | | | | | | |
| | | | | | | |
| | | | | | | |
| | | | | | | |
| | | | | | | |
| | | | | | | |
| | | | | | | |
| | | | | | | |
| | | | | | | |
| | | | | | | |

## 4. SONSTIGE BEMERKUNGEN

| |
|---|
| |
| |
| |
| |
| |
| |

Forstbetrieb: 3314 Waldteil: 45 S Forstbezirk: 08 Revier: 12 Stichjahr: 2015 Akt. Jahr: 2015

532neu.pdf

| WALDTEIL: 45 S<br>TEILFLÄCHE: 211 a 9 | FLÄCHE:<br>3.9 ha | KREIS: Landkreis Zwickau<br>GEMEINDE: Meerane<br>GEMARKUNG: Meerane | ARB: 0 |
|---|---|---|---|

## STANDORTSBESCHREIBUNG

**STANDORTSFORMENGRUPPE(N):**

| | | |
|---|---|---|
| U m T M 1 | 2.3 ha |
| U m ? ? | 1.2 ha |
| U m T M 2 | 0.4 ha |

**Gelände:** Hang, Süd exponiert, schwach geneigt, befahrbar;

**Klima:** Untere Berglagen, mäßig trocken ;

**Nährkraft:** mittel 2.3 ha;
1.2 ha;
mittel 0.4 ha;

**Bodenfeuchte:** terrestrischer Standort, frisch 2.3 ha;
nicht erkundet 1.2 ha;
terrestrischer Standort, mäßig frisch 0.4 ha;

**Standortsgefahren:**

## WALDFUNKTIONEN

| | |
|---|---|
| Restwaldflaeche waldarmer Region | 3.9 ha |
| regionale Klimaschutzfunktion | 3.9 ha |
| lokale Klimaschutzfunktion | 1.3 ha |
| Landschaftsbild praegender Wald | 1.3 ha |
| Erholungsfunktion-Stufe II | 1.3 ha |

## BESTANDESZIELTYPEN

**BE 1 (Hauptbestand):** Buchen-Nadelbaum-Typ

**BE 2 (1. Nebenbestand):** Buchen-Nadelbaum-Typ

## BESTANDESBESCHREIBUNG

BE 1 OST: GBI; auf ganzer Fläche baumweise bis reihen- oder streifenweise BAH im Südwesten baumweise bis gruppenweise PAP an mehreren Orten baumweise bis truppweise SEI an mehreren Orten baumweise REI gedrängt; Weitere Baumarten: GES, SAH, REI, RER, HBU
UST: im Südwesten baumweise bis truppweise SAH licht; aus Naturverjüngung (natürl. Sukzession);
ÜBH: im Westen SEI ;
BE 2 OST: RBU; gedrängt; Weitere Baumarten: ASP, GBI

## ZUSTAND

| Bestand | Baumart | Anteilfläche ha | Alter von-bis / Mittel a | Oberhöhe m | DGZ-Bonität | LZ /ha *a | Oberdurchmesser cm | ÜbernahmeUST | Schäden 1 | Schäden 2 | Schäden 3 | Vorrat Vfm D.m.R. m³ | Vorrat Vfm D.m.R. m³/ha | V⁰ |
|---|---|---|---|---|---|---|---|---|---|---|---|---|---|---|
| 1 | GBI | 2.3 | 61 - 71 / 66 | 28 | 7 | 2.2 | 32 | | | | | 542 | | |
| | BAH | 0.5 | 36 - 46 / 41 | 22 | 6 | 8.9 | 28 | | | | | 116 | | |
| | PAP | 0.4 | 61 - 71 / 66 | 32 | 10 | 0.7 | 43 | | | | | 115 | | |
| | SEI | 0.2 | 41 - 51 / 46 | 17 | 7 | 9.5 | 21 | | | | | 32 | | |
| | REI | 0.1 | 61 - 71 / 66 | 29 | 8 | 8.7 | 36 | | | | | 35 | | |
| | SUM OST: | 3.5 | | | | | | | | | | 840 | 240 | 1.1 |
| | SAH | 1.4 | 10 - 20 / 15 | 4 | 5 | | | j | | | | | | |
| | SUM UST: | 1.4 | | | | | | | | | | | | 0.5 |
| | SEI | | | | | | 49 | | | | | 30 | | |
| | SUM ÜBH | | | | | | | | | | | 30 | | |
| 2 | RBU | 0.4 | 86 | 33 | 10 | 13.9 | 42 | | | | | 220 | | |
| | SUM OST: | 0.4 | | | | | | | | | | 220 | 550 | 1.2 |

## PLANUNG WALDPFLEGE

| Bestand | Schicht | Hiebsdringlichkeit | Pflegefläche ha | Eingr. im Jz. | Jungwpfl. | Wertästung | JB-pfl. Stärke Efm D.o.R m³/ha | Durchforstung Art | Durchforstung Stärke Efm D.o.R m³/ha | Pflegemenge Efm D.o.R m³ |
|---|---|---|---|---|---|---|---|---|---|---|
| 1 | 1 | DR | 3.5 | 1 | | | | AD | 50 | 175 |
| 2 | 1 | DR | 0.4 | 1 | | | | AD | 100 | 40 |

## PLANUNG ERNTENUTZUNG

| Bestand | Hiebsdringlichkeit | Hiebsfläche ha | Hiebsart | NGZ | Hiebsmenge Efm D.o.R. m³ |
|---|---|---|---|---|---|
| | | | | | |

## PLANUNG VERJÜNGUNG

| Verjeinheit | Verjdringl. | Bestandeszieltyp | Verjart | Verjüngungsflächen der Baumarten gesamt ha | | ha | Zäunung ha |
|---|---|---|---|---|---|---|---|
| | | | | | | | |

## BEMERKUNGEN

**Wertästungszustand:**

Forstbetrieb: 3314 Waldteil: 45 S Forstbezirk: 08 Revier: 12 Stichjahr: 2015 Akt. Jahr: 2015

531f.pdf

| NATURALVOLLZUG | TEILFLÄCHE: 211 a 9 |
|---|---|

## 1. WALDPFLEGE/ ERNTENUTZUNG

| Vollzugs-jahr | Pflege- bzw. Hiebsart ha | Pflege-bzw. Hiebsfläche ha | Nutzungsmenge (Efm D.o.R. m³) nach Baumartengruppen | | | | | | | | | |
|---|---|---|---|---|---|---|---|---|---|---|---|---|
| | | | FI | KI | LA | SN | EI | BU | SH | BI | SW | Gesamt |
| | | | | | | | | | | | | |
| | | | | | | | | | | | | |
| | | | | | | | | | | | | |
| | | | | | | | | | | | | |
| | | | | | | | | | | | | |
| | | | | | | | | | | | | |
| | | | | | | | | | | | | |
| | | | | | | | | | | | | |
| | | | | | | | | | | | | |
| | | | | | | | | | | | | |
| | | | | | | | | | | | | |
| | | | | | | | | | | | | |

## 2. VERJÜNGUNG

| Vollzugs-jahr | Verj.-einh. | Verjüng.-art | 1. Baumart | | | 2. Baumart | | | 3. Baumart | | |
|---|---|---|---|---|---|---|---|---|---|---|---|
| | | | Baumart | Fläche [ha] | Menge[Stk] | Baumart | Fläche [ha] | Menge[Stk] | Baumart | Fläche [ha] | Menge[Stk] |
| | | | | | | | | | | | |
| Saatgutherkunft: | | | | | | | | | | | |
| | | | | | | | | | | | |
| Saatgutherkunft: | | | | | | | | | | | |
| | | | | | | | | | | | |
| Saatgutherkunft: | | | | | | | | | | | |
| | | | | | | | | | | | |
| Saatgutherkunft: | | | | | | | | | | | |
| | | | | | | | | | | | |
| Saatgutherkunft: | | | | | | | | | | | |
| | | | | | | | | | | | |
| Saatgutherkunft: | | | | | | | | | | | |

## 3. WERTÄSTUNG UND SONSTIGE MASSNAHMEN

| Vollzugs-jahr | Maßnahme | Fläche ha | Menge | | Baumart | Ästungshöhe m |
|---|---|---|---|---|---|---|
| | | | Anzahl | ME | | |
| | | | | | | |
| | | | | | | |
| | | | | | | |
| | | | | | | |
| | | | | | | |
| | | | | | | |
| | | | | | | |
| | | | | | | |
| | | | | | | |
| | | | | | | |

## 4. SONSTIGE BEMERKUNGEN

| |
|---|
| |
| |
| |
| |
| |
| |

Forstbetrieb: 3314 Waldteil: 45 S Forstbezirk: 08 Revier: 12 Stichjahr: 2015 Akt. Jahr: 2015

532neu.pdf

| WALDTEIL: 45 S<br>TEILFLÄCHE: 211 b 0 | FLÄCHE:<br>0.5 ha | KREIS: Landkreis Zwickau<br>GEMEINDE: Meerane<br>GEMARKUNG: Meerane | ARB: 0 |
|---|---|---|---|

## STANDORTSBESCHREIBUNG

**STANDORTSFORMENGRUPPE(N):** U m T M 2 0.5 ha

**Gelände:** Mulde, Süd bis Südost exponiert, schwach geneigt, befahrbar;

**Klima:** Untere Berglagen, mäßig trocken ;
**Nährkraft:** mittel 0.5 ha;
**Bodenfeuchte:** terrestrischer Standort, mäßig frisch 0.5 ha;

**Standortsgefahren:**

## WALDFUNKTIONEN

| | |
|---|---|
| Restwaldflaeche waldarmer Region | 0.5 ha |
| regionale Klimaschutzfunktion | 0.5 ha |
| lokale Klimaschutzfunktion | 0.4 ha |
| Landschaftsbild praegender Wald | 0.4 ha |
| Erholungsfunktion-Stufe II | 0.4 ha |

## BESTANDESZIELTYPEN

**BE 1 (Hauptbestand):** Buchen-Nadelbaum-Typ

## BESTANDESBESCHREIBUNG

BE 1 OST: SEI; im Süden ein Horst RBU im Norden reihen- oder streifenweise SAH gedrängt; Weitere Baumarten: REI, GES
UST: im Norden ein Horst SAH im Süden truppweise bis gruppenweise RBU; lückig; aus Naturverjüngung (natürl. Sukzession);
ÜBH: in der Mitte RKA ;

BE1: UST+ GES/BAH

## ZUSTAND

| Bestand | Baumart | Anteilfläche ha | Alter von-bis / Mittel a | Oberhöhe m | DGZ-Bonität | LZ /ha *a | Oberdurchmesser cm | ÜbernahmeUST | Schäden 1 | Schäden 2 | Schäden 3 | Vorrat Vfm D.m.R. $m^3$ | Vorrat Vfm D.m.R. $m^3$/ha | $V^0$ |
|---|---|---|---|---|---|---|---|---|---|---|---|---|---|---|
| 1 | SEI | 0.2 | 109 | 32 | 9 | 8.6 | 46 | | | | | 90 | | |
| | RBU | 0.2 | 109 | 31 | 7 | 9.5 | 45 | | | | | 86 | | |
| | SAH | 0.1 | 86 | 28 | 5 | 3.3 | 39 | | | | | 34 | | |
| | SUM OST: | 0.5 | | | | | | | | | | 210 | 420 | 1.0 |
| | SAH | 0.3 | 14 - 19 / 5 16 8 | 3 | 5 | | | j | | | | | | |
| | RBU | 0.1 | 7 | 1 | 6 | | | j | | | | | | |
| | SUM UST: | 0.4 | | | | | | | | | | | | 0.6 |
| | RKA | | | | | | 67 | | | | | 10 | | |
| | SUM ÜBH | | | | | | | | | | | 10 | | |

## PLANUNG WALDPFLEGE

| Bestand | Schicht | Hiebsdringlichkeit | Pflegefläche ha | Eingr. im Jz. | Jungwpfl. | Wertästung | JB-pfl. Stärke Efm D.o.R $m^3$/ha | Durchforstung Art | Durchforstung Stärke Efm D.o.R $m^3$/ha | Pflegemenge Efm D.o.R $m^3$ |
|---|---|---|---|---|---|---|---|---|---|---|
| 1 | 1 | DR | 0.5 | 1 | | | | AD | 80 | 40 |

## PLANUNG ERNTENUTZUNG

| Bestand | Hiebsdringlichkeit | Hiebsfläche ha | Hiebsart | NGZ | Hiebsmenge Efm D.o.R. $m^3$ |
|---|---|---|---|---|---|
| | | | | | |

## PLANUNG VERJÜNGUNG

| Verjeinheit | Verjdringl. | Bestandeszieltyp | Verjart | Verjüngungsflächen der Baumarten gesamt ha | | ha | Zäunung ha |
|---|---|---|---|---|---|---|---|
| | | | | | | | |

## BEMERKUNGEN

**Wertästungszustand:**

Forstbetrieb: 3314 Waldteil: 45 S Forstbezirk: 08 Revier: 12 Stichjahr: 2015 Akt. Jahr: 2015

531f.pdf

| NATURALVOLLZUG | TEILFLÄCHE: 211 b 0 |
|---|---|

## 1. WALDPFLEGE/ ERNTENUTZUNG

| Vollzugs-jahr | Pflege- bzw. Hiebsart ha | Pflege-bzw. Hiebsfläche ha | Nutzungsmenge (Efm D.o.R. m³) nach Baumartengruppen | | | | | | | | | |
|---|---|---|---|---|---|---|---|---|---|---|---|---|
| | | | FI | KI | LA | SN | EI | BU | SH | BI | SW | Gesamt |
| | | | | | | | | | | | | |
| | | | | | | | | | | | | |
| | | | | | | | | | | | | |
| | | | | | | | | | | | | |
| | | | | | | | | | | | | |
| | | | | | | | | | | | | |
| | | | | | | | | | | | | |
| | | | | | | | | | | | | |
| | | | | | | | | | | | | |
| | | | | | | | | | | | | |
| | | | | | | | | | | | | |
| | | | | | | | | | | | | |

## 2. VERJÜNGUNG

| Vollzugs-jahr | Verj.-einh. | Verjüng.-art | 1. Baumart | | | 2. Baumart | | | 3. Baumart | | |
|---|---|---|---|---|---|---|---|---|---|---|---|
| | | | Baumart | Fläche [ha] | Menge[Stk] | Baumart | Fläche [ha] | Menge[Stk] | Baumart | Fläche [ha] | Menge[Stk] |
| | | | | | | | | | | | |
| Saatgutherkunft: | | | | | | | | | | | |
| | | | | | | | | | | | |
| Saatgutherkunft: | | | | | | | | | | | |
| | | | | | | | | | | | |
| Saatgutherkunft: | | | | | | | | | | | |
| | | | | | | | | | | | |
| Saatgutherkunft: | | | | | | | | | | | |
| | | | | | | | | | | | |
| Saatgutherkunft: | | | | | | | | | | | |
| | | | | | | | | | | | |
| Saatgutherkunft: | | | | | | | | | | | |

## 3. WERTÄSTUNG UND SONSTIGE MASSNAHMEN

| Vollzugs-jahr | Maßnahme | Fläche ha | Menge | | Baumart | Ästungshöhe m |
|---|---|---|---|---|---|---|
| | | | Anzahl | ME | | |
| | | | | | | |
| | | | | | | |
| | | | | | | |
| | | | | | | |
| | | | | | | |
| | | | | | | |
| | | | | | | |
| | | | | | | |
| | | | | | | |
| | | | | | | |

## 4. SONSTIGE BEMERKUNGEN

| |
|---|
| |
| |
| |
| |
| |
| |

Forstbetrieb: 3314 Waldteil: 45 S Forstbezirk: 08 Revier: 12 Stichjahr: 2015 Akt. Jahr: 2015

532neu.pdf

| WALDTEIL: 45 S<br>TEILFLÄCHE: 211 c 0 | FLÄCHE:<br>1.0 ha | KREIS: Landkreis Zwickau<br>GEMEINDE: Meerane<br>GEMARKUNG: Meerane | ARB: 0 |
|---|---|---|---|

## STANDORTSBESCHREIBUNG

**STANDORTSFORMENGRUPPE(N):** U m ? ? 1.0 ha

**Gelände:** Mulde und Hang, Süd bis Südost exponiert, schwach geneigt bis mäßig geneigt, eingeschränkt befahrbar;

**Klima:** Untere Berglagen, mäßig trocken ;

**Nährkraft:** 1.0 ha;

**Bodenfeuchte:** nicht erkundet 1.0 ha;

**Standortsgefahren:**

## WALDFUNKTIONEN

Restwaldflaeche waldarmer Region 1.0 ha
regionale Klimaschutzfunktion 1.0 ha

## BESTANDESZIELTYPEN

**BE 1 (Hauptbestand):** Eichen-Hainbuchen-Linden-Typ

## BESTANDESBESCHREIBUNG

BE 1 OST: SEI; in der Mitte ein Horst RER auf ganzer Fläche truppweise FUL auf ganzer Fläche reihen- oder streifenweise WLI im Norden reihen- oder streifenweise SEI im Norden reihen- oder streifenweise FUL gedrängt; aus Erstaufforstung (Pflanzung); Weitere Baumarten: ELA

BE1: Ulme abgängig; schmaler Strauchsaum an den Rändern

## ZUSTAND / PLANUNG WALDPFLEGE

| Bestand | Baumart | Anteilfläche ha | Alter von-bis Mittel a | Oberhöhe m | DGZ-Bonität | LZ /ha *a | Oberdurchmesser cm | ÜbernahmeUST | Schäden 1 | Schäden 2 | Schäden 3 | Vorrat Vfm D.m.R. m³ | Vorrat Vfm D.m.R. m³/ha | V⁰ | Bestand | Schicht | Hiebsdringlichkeit | Pflegefläche ha | Eingr. im Jz. | Jungwpfl. | Wertästung | JB-pfl. Stärke Efm D.o.R m³/ha | Durchforstung Art | Durchforstung Stärke Efm D.o.R m³/ha | Pflegemenge Efm D.o.R m³ |
|---|---|---|---|---|---|---|---|---|---|---|---|---|---|---|---|---|---|---|---|---|---|---|---|---|---|
| 1 | SEI | 0.5 | 20 | 10 | 8 | 8.1 | 10 | | | | | 15 | | | | | | | | | | | | | |
| | RER | 0.1 | 20 | 15 | 9 | 12.9 | 18 | | | | | 8 | | | | | | | | | | | | | |
| | FUL | 0.1 | 20 | 7 | 4 | 2.5 | 8 | | | | | | | | | | | | | | | | | | |
| | WLI | 0.1 | 20 | 9 | 6 | 16.3 | 14 | | | | | 6 | | | | | | | | | | | | | |
| | SEI | 0.1 | 15 | 7 | 8 | | 7 | | | | | 1 | | | | | | | | | | | | | |
| | FUL | 0.1 | 15 | 5 | 4 | | | | | | | | | | | | | | | | | | | | |
| | SUM OST: | 1.0 | | | | | | | | | | 30 | 30 | 1.2 | | | | | | | | | | | |

## PLANUNG ERNTENUTZUNG / PLANUNG VERJÜNGUNG

| Bestand | Hiebsdringlichkeit | Hiebsfläche ha | Hiebsart | NGZ | Hiebsmenge Efm D.o.R. m³ | Verjeinheit | Verjdringl. | Bestandeszieltyp | Verjart | Verjüngungsflächen der Baumarten gesamt ha | | ha | Zäunung ha |
|---|---|---|---|---|---|---|---|---|---|---|---|---|---|
| | | | | | | | | | | | | | |

## BEMERKUNGEN

**Wertästungszustand:**

BE1: Abbau des defekten Wildschutzzaunes



531f.pdf

| NATURALVOLLZUG | TEILFLÄCHE: 211 c 0 |
|---|---|

## 1. WALDPFLEGE/ ERNTENUTZUNG

| Vollzugs-jahr | Pflege- bzw. Hiebsart ha | Pflege-bzw. Hiebsfläche ha | Nutzungsmenge (Efm D.o.R. m³) nach Baumartengruppen | | | | | | | | | |
|---|---|---|---|---|---|---|---|---|---|---|---|---|
| | | | FI | KI | LA | SN | EI | BU | SH | BI | SW | Gesamt |
| | | | | | | | | | | | | |
| | | | | | | | | | | | | |
| | | | | | | | | | | | | |
| | | | | | | | | | | | | |
| | | | | | | | | | | | | |
| | | | | | | | | | | | | |
| | | | | | | | | | | | | |
| | | | | | | | | | | | | |
| | | | | | | | | | | | | |
| | | | | | | | | | | | | |
| | | | | | | | | | | | | |
| | | | | | | | | | | | | |

## 2. VERJÜNGUNG

| Vollzugs-jahr | Verj.-einh. | Verjüng.-art | 1. Baumart | | | 2. Baumart | | | 3. Baumart | | |
|---|---|---|---|---|---|---|---|---|---|---|---|
| | | | Baumart | Fläche [ha] | Menge[Stk] | Baumart | Fläche [ha] | Menge[Stk] | Baumart | Fläche [ha] | Menge[Stk] |
| | | | | | | | | | | | |
| Saatgutherkunft: | | | | | | | | | | | |
| | | | | | | | | | | | |
| Saatgutherkunft: | | | | | | | | | | | |
| | | | | | | | | | | | |
| Saatgutherkunft: | | | | | | | | | | | |
| | | | | | | | | | | | |
| Saatgutherkunft: | | | | | | | | | | | |
| | | | | | | | | | | | |
| Saatgutherkunft: | | | | | | | | | | | |
| | | | | | | | | | | | |
| Saatgutherkunft: | | | | | | | | | | | |

## 3. WERTÄSTUNG UND SONSTIGE MASSNAHMEN

| Vollzugs-jahr | Maßnahme | Fläche ha | Menge | | Baumart | Ästungshöhe m |
|---|---|---|---|---|---|---|
| | | | Anzahl | ME | | |
| | | | | | | |
| | | | | | | |
| | | | | | | |
| | | | | | | |
| | | | | | | |
| | | | | | | |
| | | | | | | |
| | | | | | | |
| | | | | | | |
| | | | | | | |

## 4. SONSTIGE BEMERKUNGEN

| |
|---|
| |
| |
| |
| |
| |
| |

Forstbetrieb: 3314 Waldteil: 45 S Forstbezirk: 08 Revier: 12 Stichjahr: 2015 Akt. Jahr: 2015

532neu.pdf

| WALDTEIL: 45 S<br>TEILFLÄCHE: 336 a 0 | FLÄCHE:<br>6.6 ha | KREIS: Landkreis Zwickau<br>GEMEINDE: Remse<br>GEMARKUNG: Kertzsch | ARB: 0 |
|---|---|---|---|

## STANDORTSBESCHREIBUNG

**STANDORTSFORMENGRUPPE(N):** U m Ü K 2 6.6 ha

**Gelände:** Talboden/Talaue, eben, eingeschränkt befahrbar;

**Klima:** Untere Berglagen, mäßig trocken ;
**Nährkraft:** kräftig 6.6 ha;
**Bodenfeuchte:** Überflutungsstandort, frisch 6.6 ha;

**Standortsgefahren:** Naßstellen, Überflutungsgefahr

## WALDFUNKTIONEN

| | |
|---|---|
| FFH-Gebiet | 6.6 ha |
| SPA-Gebiet | 6.6 ha |
| FFH-Arthabitat - flaechig | 6.6 ha |
| Landschaftschutzgebiet | 6.6 ha |
| Ueberschwemmungsgebiet | 6.6 ha |
| Wasserschutzgebiet-Zone I | 4.2 ha |
| Wasserschutzgebiet-Zone II | 2.1 ha |

## BESTANDESZIELTYPEN

**BE 1 (Hauptbestand):** Edellaubbaum-Typ

## BESTANDESBESCHREIBUNG

BE 1 OST: REI; auf ganzer Fläche baumweise bis ein Horst SEI auf ganzer Fläche baumweise bis truppweise GBI im Osten baumweise bis truppweise RER GES SAH gedrängt; Weitere Baumarten: BAH, ASP, BWS, PAP, HBU

BE1: tlw. Strauchschicht Holunder; im NO lückig; im Osten tlw. aufgearbeites Kalamitätsholz; auf 88 % WF 4631 "Landschaftsbild praegender Wald";

## ZUSTAND / PLANUNG WALDPFLEGE

| Bestand | Baumart | Anteilfläche ha | Alter von-bis Mittel a | Oberhöhe m | DGZ-Bonität | LZ /ha *a | Oberdurchmesser cm | ÜbernahmeUST | Schäden 1 | Schäden 2 | Schäden 3 | Vorrat Vfm D.m.R. m³ | Vorrat Vfm D.m.R. m³/ha | V⁰ | Bestand | Schicht | Hiebsdringlichkeit | Pflegefläche ha | Eingr. im Jz. | Jungwpfl. | Wertästung | JB-pfl. Stärke Efm D.o.R m³/ha | Durchforstung Art | Durchforstung Stärke Efm D.o.R m³/ha | Pflegemenge Efm D.o.R m³ |
|---|---|---|---|---|---|---|---|---|---|---|---|---|---|---|---|---|---|---|---|---|---|---|---|---|---|
| 1 | REI | 3.0 | 107 | 30 | 7 | 2.7 | 58 | | | | | 1133 | | | | | | | | | | | | | |
| | SEI | 2.3 | 107 | 29 | 7 | 7.5 | 53 | | 4 1 | | | 955 | | | | | | | | | | | | | |
| | GBI | 0.3 | 107 | 26 | 5 | 0.2 | 44 | | | | | 58 | | | | | | | | | | | | | |
| | RER | 0.4 | 107 | 27 | 8 | 1.3 | 43 | | | | | 161 | | | | | | | | | | | | | |
| | GES | 0.3 | 107 | 32 | 6 | 2.4 | 50 | | | | | 144 | | | | | | | | | | | | | |
| | SAH | 0.3 | 107 | 30 | 5 | 2.2 | 48 | | | | | 123 | | | | | | | | | | | | | |
| | SUM OST: | 6.6 | | | | | | | | | | 2574 | 390 | 1.1 | | | | | | | | | | | |

## PLANUNG ERNTENUTZUNG / PLANUNG VERJÜNGUNG

| Bestand | Hiebsdringlichkeit | Hiebsfläche ha | Hiebsart | NGZ | Hiebsmenge Efm D.o.R. m³ | Verjeinheit | Verjdringl. | Bestandeszieltyp | Verjart | Verjüngungsflächen der Baumarten gesamt ha | | ha | Zäunung ha |
|---|---|---|---|---|---|---|---|---|---|---|---|---|---|
| | | | | | | | | | | | | | |

## BEMERKUNGEN

**Wertästungszustand:**

auf 100 % FFH 002E "Mittleres Zwickauer Muldetal" und Arthabitat "Mopsfledermaus"; BE1: ohne Maßnahme



531f.pdf

| NATURALVOLLZUG | TEILFLÄCHE: 336 a 0 |
|---|---|

## 1. WALDPFLEGE/ ERNTENUTZUNG

| Vollzugs-jahr | Pflege- bzw. Hiebsart ha | Pflege-bzw. Hiebsfläche ha | Nutzungsmenge (Efm D.o.R. m³) nach Baumartengruppen | | | | | | | | | |
|---|---|---|---|---|---|---|---|---|---|---|---|---|
| | | | FI | KI | LA | SN | EI | BU | SH | BI | SW | Gesamt |
| | | | | | | | | | | | | |
| | | | | | | | | | | | | |
| | | | | | | | | | | | | |
| | | | | | | | | | | | | |
| | | | | | | | | | | | | |
| | | | | | | | | | | | | |
| | | | | | | | | | | | | |
| | | | | | | | | | | | | |
| | | | | | | | | | | | | |
| | | | | | | | | | | | | |
| | | | | | | | | | | | | |
| | | | | | | | | | | | | |

## 2. VERJÜNGUNG

| Vollzugs-jahr | Verj.-einh. | Verjüng.-art | 1. Baumart | | | 2. Baumart | | | 3. Baumart | | |
|---|---|---|---|---|---|---|---|---|---|---|---|
| | | | Baumart | Fläche [ha] | Menge[Stk] | Baumart | Fläche [ha] | Menge[Stk] | Baumart | Fläche [ha] | Menge[Stk] |
| | | | | | | | | | | | |
| Saatgutherkunft: | | | | | | | | | | | |
| | | | | | | | | | | | |
| Saatgutherkunft: | | | | | | | | | | | |
| | | | | | | | | | | | |
| Saatgutherkunft: | | | | | | | | | | | |
| | | | | | | | | | | | |
| Saatgutherkunft: | | | | | | | | | | | |
| | | | | | | | | | | | |
| Saatgutherkunft: | | | | | | | | | | | |
| | | | | | | | | | | | |
| Saatgutherkunft: | | | | | | | | | | | |

## 3. WERTÄSTUNG UND SONSTIGE MASSNAHMEN

| Vollzugs-jahr | Maßnahme | Fläche ha | Menge | | Baumart | Ästungshöhe m |
|---|---|---|---|---|---|---|
| | | | Anzahl | ME | | |
| | | | | | | |
| | | | | | | |
| | | | | | | |
| | | | | | | |
| | | | | | | |
| | | | | | | |
| | | | | | | |
| | | | | | | |
| | | | | | | |
| | | | | | | |

## 4. SONSTIGE BEMERKUNGEN

| |
|---|
| |
| |
| |
| |
| |
| |

Forstbetrieb: 3314 Waldteil: 45 S Forstbezirk: 08 Revier: 12 Stichjahr: 2015 Akt. Jahr: 2015

532neu.pdf

| WALDTEIL: 45 S<br>TEILFLÄCHE: 370 a 0 | FLÄCHE:<br>12.4 ha | KREIS: Landkreis Zwickau<br>GEMEINDE: Meerane<br>GEMARKUNG: Waldsachsen | ARB: 0 |
|---|---|---|---|

## STANDORTSBESCHREIBUNG

**STANDORTSFORMENGRUPPE(N):** U m ? ? 12.4 ha

**Gelände:** Hang und Halde / Kippe, Südwest bis Nordost exponiert, schwach geneigt bis schroff, eingeschränkt befahrbar;

**Klima:** Untere Berglagen, mäßig trocken ;

**Nährkraft:** 12.4 ha;

**Bodenfeuchte:** nicht erkundet 12.4 ha;

**Standortsgefahren:** Naßstellen, Erosionsgefahr

## WALDFUNKTIONEN

| | |
|---|---|
| FFH-Gebiet | 5.2 ha |
| Landschaftschutzgebiet | 2.2 ha |
| Restwaldflaeche waldarmer Region | 12.4 ha |
| regionale Klimaschutzfunktion | 12.4 ha |
| sonstiges wertvolles Biotop (Biotopschutzfunktion) | 1.6 ha |
| Geschuetztes § 26 Biotop - flaechig | 0.1 ha |

## BESTANDESZIELTYPEN

**BE 1 (Hauptbestand):** Eichen-Hainbuchen-Linden-Typ

## BESTANDESBESCHREIBUNG

BE 1 OST: GBI; an mehreren Orten truppweise bis ein Kleinbestand GBI auf ganzer Fläche baumweise bis truppweise ASP in der Mitte baumweise bis truppweise RER im Westen baumweise bis truppweise SEI im Westen reihen- oder streifenweise SEI an mehreren Orten baumweise bis truppweise BWS im Osten baumweise bis truppweise ASP in der Mitte truppweise bis gruppenweise GBI gedrängt; aus Naturverjüngung (natürl. Sukzession); Weitere Baumarten: GES, BAH

BE1: ehemalige Sandgrube; im N+NO lückige bis lockere Bereiche mit Erosionsrinnen; auf 42 % FFH 273 "Bachtäler im Oberen Pleißeland"; auf 13 % Biotop 5140U212 "4 Gehölzbereiche an der Sandgrube bei Gablenz"; auf 1 % Biotop 5140U137 "Teich an der Sandgrube bei Gablenz" (§)

## ZUSTAND

| Bestand | Baumart | Anteilfläche ha | Alter von-bis / Mittel a | Oberhöhe m | DGZ-Bonität | LZ /ha *a | Oberdurchmesser cm | ÜbernahmeUST | Schäden 1 | Schäden 2 | Schäden 3 | Vorrat Vfm D.m.R. m³ | Vorrat Vfm D.m.R. m³/ha | V⁰ |
|---|---|---|---|---|---|---|---|---|---|---|---|---|---|---|
| 1 | GBI | 6.5 | 41 - 51 / 46 | 17 | 3 | 2.6 | 22 | | | | | 618 | | |
| | GBI | 3.7 | 51 - 61 / 56 | 22 | 5 | 2.4 | 25 | | | | | 586 | | |
| | ASP | 0.6 | 41 - 51 / 46 | 18 | 4 | 3.2 | 22 | | | | | 71 | | |
| | RER | 0.2 | 31 - 41 / 36 | 18 | 6 | 7.0 | 18 | | | | | 31 | | |
| | SEI | 0.4 | 51 - 61 / 56 | 17 | 5 | 7.1 | 26 | | | | | 56 | | |
| | SEI | 0.2 | 71 - 81 / 76 | 21 | 5 | 6.9 | 35 | | | | | 44 | | |
| | BWS | 0.5 | 41 - 51 / 46 | 17 | 3 | 2.6 | 25 | | | | | 48 | | |
| | ASP | 0.2 | 51 - 61 / 56 | 23 | 5 | 2.4 | 29 | | | | | 32 | | |
| | GBI | 0.1 | 12 - 20 / 15 | 9 | 5 | | 8 | | | | | 3 | | |
| | SUM OST: | 12.4 | | | | | | | | | | 1489 | 120 | 1.0 |

## PLANUNG WALDPFLEGE

| Bestand | Schicht | Hiebsdringlichkeit | Pflegefläche ha | Eingr. im Jz. | Jungwpfl. | Wertästung | JB-pfl. Stärke Efm D.o.R m³/ha | Durchforstung Art | Durchforstung Stärke Efm D.o.R m³/ha | Pflegemenge Efm D.o.R m³ |
|---|---|---|---|---|---|---|---|---|---|---|
| 1 | 1 | DR | 3.7 | 1 | | | | AD | 50 | 186 |

## PLANUNG ERNTENUTZUNG

| Bestand | Hiebsdringlichkeit | Hiebsfläche ha | Hiebsart | NGZ | Hiebsmenge Efm D.o.R. m³ |
|---|---|---|---|---|---|
| | | | | | |

## PLANUNG VERJÜNGUNG

| Verjeinheit | Verjdringl. | Bestandeszieltyp | Verjart | Verjüngungsflächen der Baumarten gesamt ha | | ha | Zäunung ha |
|---|---|---|---|---|---|---|---|
| | | | | | | | |

## BEMERKUNGEN

**Wertästungszustand:**

BE1: Pflege der befahrbaren Bereiche im S+SW



531f.pdf

| NATURALVOLLZUG | TEILFLÄCHE: 370 a 0 |
|---|---|

## 1. WALDPFLEGE/ ERNTENUTZUNG

| Vollzugs-jahr | Pflege- bzw. Hiebsart ha | Pflege-bzw. Hiebsfläche ha | Nutzungsmenge (Efm D.o.R. m³) nach Baumartengruppen | | | | | | | | | |
|---|---|---|---|---|---|---|---|---|---|---|---|---|
| | | | FI | KI | LA | SN | EI | BU | SH | BI | SW | Gesamt |
| | | | | | | | | | | | | |
| | | | | | | | | | | | | |
| | | | | | | | | | | | | |
| | | | | | | | | | | | | |
| | | | | | | | | | | | | |
| | | | | | | | | | | | | |
| | | | | | | | | | | | | |
| | | | | | | | | | | | | |
| | | | | | | | | | | | | |
| | | | | | | | | | | | | |
| | | | | | | | | | | | | |
| | | | | | | | | | | | | |

## 2. VERJÜNGUNG

| Vollzugs-jahr | Verj.-einh. | Verjüng.-art | 1. Baumart | | | 2. Baumart | | | 3. Baumart | | |
|---|---|---|---|---|---|---|---|---|---|---|---|
| | | | Baumart | Fläche [ha] | Menge[Stk] | Baumart | Fläche [ha] | Menge[Stk] | Baumart | Fläche [ha] | Menge[Stk] |
| | | | | | | | | | | | |
| Saatgutherkunft: | | | | | | | | | | | |
| | | | | | | | | | | | |
| Saatgutherkunft: | | | | | | | | | | | |
| | | | | | | | | | | | |
| Saatgutherkunft: | | | | | | | | | | | |
| | | | | | | | | | | | |
| Saatgutherkunft: | | | | | | | | | | | |
| | | | | | | | | | | | |
| Saatgutherkunft: | | | | | | | | | | | |
| | | | | | | | | | | | |
| Saatgutherkunft: | | | | | | | | | | | |

## 3. WERTÄSTUNG UND SONSTIGE MASSNAHMEN

| Vollzugs-jahr | Maßnahme | Fläche ha | Menge | | Baumart | Ästungshöhe m |
|---|---|---|---|---|---|---|
| | | | Anzahl | ME | | |
| | | | | | | |
| | | | | | | |
| | | | | | | |
| | | | | | | |
| | | | | | | |
| | | | | | | |
| | | | | | | |
| | | | | | | |
| | | | | | | |
| | | | | | | |

## 4. SONSTIGE BEMERKUNGEN

| |
|---|
| |
| |
| |
| |
| |
| |

Forstbetrieb: 3314 Waldteil: 45 S Forstbezirk: 08 Revier: 12 Stichjahr: 2015 Akt. Jahr: 2015

532neu.pdf

## 2.4. Forstgrundkarte(n)